

# Dějepis Jednoty českých matematiků

---

## VI. Část statistická

In: Václav Posejpal (author): Dějepis Jednoty českých matematiků. K padesátému výročí jejího založení. (Czech). Praha: Jednota českých matematiků, 1912. pp. [83]–[133].

Persistent URL: <http://dml.cz/dmlcz/401924>

### Terms of use:

© Jednota českých matematiků a fyziků

Institute of Mathematics of the Czech Academy of Sciences provides access to digitized documents strictly for personal use. Each copy of any part of this document must contain these *Terms of use*.



This document has been digitized, optimized for electronic delivery and stamped with digital signature within the project *DML-CZ: The Czech Digital Mathematics Library* <http://dml.cz>

## VI. Část statistická.

Úkolem této části jest doplniti stručnou a přesvědčivou mluvou čísel, tabulek a diagramů obraz Jednoty, načrtnutý předcházejícím vylíčením jejího historického vývoje.

Na prvé místo kladu chronologický přehled činnosti publikační, jakožto stěžejní činnosti Jednoty. Časový průběh této činnosti vhodně doplňují připojené dva diagramy, z nichž první udává průběh ročních výdajů jednak celkových, jednak klasifikovaných dle tří základních položek, jimiž jsou: činnost publikační, knihovna, administrace a ostatní vydání (nájemné, příspěvky spolkům, účelům všeobecně prospěšným a p.). Jediným pohledem postřehujeme z tohoto diagramu, jaké obrovské sumy vydala Jednota na povznesení české vědecké literatury a na vytvoření své bohaté knihovny. Stálý, a většinou ke konci prudký vzestup všech křivek svědčí o životní síle a dobrém zdraví Jednoty. Druhý diagram jest obrazem časového průběhu v počtu odběratelů Časopisu i Přílohy.

Následuje knihovna. Jest jí věnována tabulka, obsahující statistický přehled knihovny koncem listopadu 1911, a diagram, znázorňující časový průběh této tabulky během trvání Jednoty.

Vědeckou činnost Jednoty uzavírá její styk se společnostmi vědeckými. Podávám tudíž jejich seznam platný pro konec roku 1911, jakož i diagram udávající, kterak postupem času jejich počet rostl.

Přichází obšírná tabulka, přinášející statistický a chronologický přehled všech výborů Jednoty. Vidíme z ní, jak postupem času výbor vzrůstal, jak nové a nové funkce se tvořily. Tabulka tato však nepřichází jen, aby čtenáři posloužila k snadnému přehledu a pohodlnější orientaci, chce také reklamovat jeho spravedlivé uznání těm členům výboru, o nichž ve vypravování se stala buď jen nepatrná neb žádná zmínka. Pracovali všickni na společném díle a zůstala-li práce jejich, často velmi značná, bezejmennou, jest jejich zásluha tím větší.

Celek uzavírá seznam jednatelů a seznam členů Jednoty, sestavený ke dni valné hromady 8. prosince 1911, a diagram, udávající časový průběh seznamu členů.

## 1. Chronologický přehled publikační činnosti Jednoty.

Správní rok.	Název spisu.	Poslední vydání.
1870.	<i>První zpráva Jednoty českých matematiků.</i> Sestavili Ph. C. Mír. Neumann a K. Zahradník. 86 str.	
1871.	<i>Druhá zpráva Jednoty českých matematiků.</i> Sestavili Dr. Mír. Neumann a Aug. Pánek. 96 str., 1 tab.	
1872.	<i>Třetí zpráva Jednoty českých matematiků.</i> Redaktoři: Dr. Mír. Neumann a A. Pánek. 96 str., 1 tab. <i>Zpráva o činnosti Jednoty českých mathe- matiků v Praze za první a druhý ročník,</i> totiž od 14. října 1869 do 15. října 1871. Podává Ph. C. Frant. Houdek, t. č. jednatel. 23 str. <i>Zpráva o činnosti Jednoty českých mathe- matiků v Praze za třetí ročník,</i> totiž od 15. října 1871 do 7. července 1872. (Re- daktor F. Houdek, ale neudán.) 38 str. <i>Dějepis Jednoty českých matematiků</i> <i>v Praze.</i> Vydáný na oslavu památky za- ložení »Spolku pro volné přednášky z matematiky a fyziky« před 10 lety, z kterého Jednota vznikla. (Spisovatelem jest F. Houdek, ale na tit. listě neuve- den.) 64 str.	
	<i>Časopis pro pěstování matematiky a fyziky.</i> Redaktor Dr. F. J. Studnička. Roč. I. 264 str., 5 tab.	
1873.	<i>Mikuláš Koprník.</i> Na oslavu 400leté pa- mátky jeho narozenin sepsal Dr. F. J. Studnička. 56 str., s podobiznou a rytinami.	

Správný rok.

Poslední vydání.

- Deskriptivní geometrie v úlohách pro vyšší školy reálné.* Sbíрка 1000 úloh s návody ku řešení a s 40 obrázky na zvláštní tabulce. Sepsal prof. Č. Jarolímek. 98 str. 3. r. 1904.
- Úvod do geometrické theorie křivek rovinných.* Sepsal Dr. L. Cremona. České, spisovatelem rozmnožené a opravené vydání, jež uspořádal Em. Weyr. Sešit I., 72 str.
- Věstník Jednoty českých matematiků.* Redaktor jednatel Jednoty Fr. Houdek. Ročník I., 52 str.
- Časopis.* Redaktor Dr. F. J. Studnička. Roč. II., 291 str. 3 tab. 1 rytina.
1874. *Úvod do geometrické theorie křivek rovinných.* Sepsal Dr. L. Cremona. Etc. Sešit II.—III., 104 str.
- G. Bellavitis, *Methoda ekvipollenci čili rovnic geometrických.* Přeložil Dr. K. Zahradník. 104 str., 4 tab.
- Č. Jarolímek, *Geometrie pro 4. třídu škol reálných.* 96 str., 100 obr. 3. r. 1881.
- Dr. F. J. Studnička, *O původu a rozvoji nauky o číslech.* 20 str.
- Věstník Jednoty českých matematiků.* Redaktor jednatel Jednoty Fr. Houdek. Roč. II., 60 str.
- Časopis.* Redaktor Dr. F. J. Studnička. Roč. III., 292 str., 6 tab.
1875. Č. Jarolímek, *Deskriptivní geometrie pro vyšší školy reálné.* Díl I., 152 str., 207 obr. 5. r. 1905.
- J. Šolín, *Počátkové arithmografie.* 50 str.
- Em. Čubr, *O měření země.* 50 str.
- Dr. F. J. Studnička, *Základové nauky o číslech.* 154 str.
- Věstník Jednoty českých matematiků.* Redaktoři Dr. F. Houdek a Č. Jarolímek. Roč. III., 52 str.
- Časopis.* Redaktor Dr. F. J. Studnička. Roč. IV., 288 str., 3 tab.
- 1875-76. *Archiv matematiky a fysiky.* Svazek I.

- Redaktor Dr. Em. Weyr (a Dr. Ed. Weyr). 234 str., 2 tab.
- Č. Jarolímek, *Deskriptivní geometrie pro vyšší školy reálné*. Díl II., 166 str., 129 obr. 5. r. 1905.
- F. Hromádka a A. Strnad, *Sbírka úloh z algebry pro vyšší třídy středních škol*. 198 str. 7. r. 1906.
- Časopis. Redaktor Dr. F. J. Studnička. Roč. V., 284 str.
- 1876-77. *Archiv matematiky a fyziky*. Svazek II. Redaktoři Dr. Ed. Weyr, Dr. K. Dormalíp, Dr. A. Seydler. 238 str., 4 tab.
- Č. Jarolímek, *Deskriptivní geometrie pro vyšší školy reálné*. Díl III., 112 str., 91 obr., 6 tab. 5. r. 1905.
- K. Briot, *Mechanická theorie tepla*. Přeložil J. Pšenjčka. 276 str., 82 ryt. Dr. F. J. Studnička, Karel Bedřich Gauss. 56 str. a podobizna.
- Časopis. Redaktor Dr. F. J. Studnička. Roč. VI., 280 str., 2 tab.
- 1877-78. Časopis. Redaktor Dr. F. J. Studnička. Roč. VII., 256 str., 3 tab.
- 1878-79. Časopis. Redaktor Dr. F. J. Studnička. Roč. VIII., 300 str., 4 tab.
- 1879-80. Časopis. Redaktor Dr. F. J. Studnička. Roč. IX., 282 str. 5 tab.
- 1880-81. V. Šimerka, *Síla přesvědčení*. 40 str. Časopis. Redaktor Dr. F. J. Studnička. Roč. X., 284 str., 2 tab.
- 1881-82. M. Pokorný, *Stručný nástin české práce v matematice, fysice a astronomii*. 23 str. Časopis. Redaktor Dr. Ed. Weyr. Roč. XI., 306 str., 2 tab.
- 1882-83. F. Machovec, *Zobrazování tečen a středů křivosti křivek na základě nové metody*. 140 str., 8 tab. Časopis. Redaktor Dr. Ed. Weyr. Roč. XII., 312 str.
- 1883-84. V. Jelínek, *Početní úkoly tělesoměrné pro žáky vyšších tříd středních škol*. 401 str. 2. r. 1893.

## Správní rok.

## Poslední vydání.

- Časopis. Redaktor Aug. Pánek. Roč. XIII., 300 str., 1 tab.
- 1884-85. M. Pokorný, *Dýchod invalidní*. 65 str., lithografovaná tab.
- Časopis. Redaktor Aug. Pánek. Roč. XIV., 300 str., 3 tab.
- 1885-86. Časopis. Redaktor Aug. Pánek. Roč. XV., 292 str., 2 tab.
- 1886-87. Em. Taftl, *Algebra pro vyšší třídy středních škol*. 3. vydání, 334 str. 4. r. 1892.
- Řehořovský-Seydler, *Na paměť 25 letého trvání Jednoty českých matematiků*. 39 str.
- Časopis. Redaktor Aug. Pánek. Roč. XVI., 295 str.
- 1887-88. *Katalog knihovny Jednoty čes. matemat.* 94 str.
- Časopis. Redaktor Aug. Pánek. Roč. XVII., 300 str.
- 1888-89. Časopis. Redaktor Aug. Pánek. Roč. XVIII., 336 str.
- 1889-90. V. Jarolímek, *Nauka o tvarech měřicích pro 1. třídu škol reálných*. 45 str., 73 obr. 5. r. 1904.
- Časopis. Redaktor Aug. Pánek. Roč. XIX., 328 str.
- 1890-91. V. Jarolímek, *Geometrie pro 2. a 3. třídu škol reálných (Planimetrie)*. 96 str.
- Časopis. Redaktor Aug. Pánek. Roč. XX., 326 str.
- 1891-92. Dr. F. J. Studnička, *Výklady o funkcích monoperiodických*. 179 str., 14 obr.
- Časopis. Redaktor Aug. Pánek. Roč. XXI., 312 str.
- 1892-93. V. Jarolímek, *Geometrie pro nižší třídy škol reálných*. 188 str., 229 obr. 5. r. 1905.
- Časopis. Redaktor Aug. Pánek. Roč. XXII., 352 str.
- Příloha k Časopisu pro pěstování matematiky a fyziky*. Redaktor A. Pánek. Roč. I., 160 str.
- 1893-94. Fr. Reiss a Dr. J. A. Theurer, *Fyzika pro vyšší třídy středních škol*.

## Správní rok.

## Poslední vydání.

- Vydání pro gymnasia, 330 str., 274 obr.  
a barevná tabulka. 5. r. 1909.
- Vydání pro reálky, 301 str., 271 obr. a  
barevná tabulka. 5. r. 1909.
- Dr. F. J. Studnička, *O kvaternionech*.  
98 str., 10 obr.
- Časopis*. Redaktor Aug. Pánek. Roč.  
XXIII., 324 str.
- Příloha*. Redaktor Aug. Pánek. Roč. II.,  
176 str.
- 1894-95. *Časopis*. Redaktor Aug. Pánek. Roč.  
XXIV., 344 str.
- Příloha*. Redaktor Aug. Pánek. Roč.  
III., 192 str.
- 1895-96. *Časopis*. Redaktor Aug. Pánek. Roč.  
XXV., 392 str.
- Příloha*. Redaktor Aug. Pánek. Roč.  
IV., 172 str.
- 1896-97. Dr. F. J. Studnička a M. Pokorný,  
*Slavnost pořádaná na pamět třístaletých  
narozenin Renèa Descartesa v Praze  
dne 6. prosince 1896*. 30 str., podobizna.  
A. Adámek, *Měřictví pro školy mistrov-  
ské, odborné a řemeslnické*. 119 str., 145  
obr. 2. r. 1909.
- Časopis*. Redaktor Aug. Pánek. Roč.  
XXVI., 332 str.
- Příloha*. Redaktor Aug. Pánek. Roč.  
V., 170 str.
- 1897-98. Dr. B. Kučera a Dr. F. Nachtikal,  
*Katalog knihovny Jednoty*. 81 str.
- Časopis*. Redaktor Aug. Pánek. Roč.  
XXVII., 372 str.
- Příloha*. Redaktor Aug. Pánek. Roč.  
VI., 204 str.
- Sborník Jednoty českých matematiků  
v Praze*, čís. I.: Ed. Weyr, *Projektivná  
geometrie základných útvarů prvního  
řádu*. 192 str., 112 obr. 2. r. 1911.
- 1898-99. *Časopis*. Redaktor Aug. Pánek. Roč.  
XXVIII., 388 str.
- Příloha*. Redaktor Aug. Pánek. Roč.  
VII., 192 str.

Správní rok.

Poslední vydání.

- Sborník*. Čís. II.: Dr. F. Kolářek, *Hydromechanika*. 290 str., 18 obr., 2 tab.  
 Čís. III.: Dr. F. J. Studnička, *Úvod do nauky o determinantech*. 231 str.
- 1899-900. H. Soldát a Dr. Em. Taftl, *Algebra pro vyšší třídy středních škol českých*.  
 Vydání pro gymnasia 250 str., 7 obr. 7. r. 1908.  
 Vydání pro reálky, 272 str., 7 obr. 7. r. 1907.  
 (Vydáno co 5. vydání dřívější knihy Taftlovy.)
- Časopis*. Redaktor Aug. Pánek. Roč. XXIX., 400 str.
- Příloha*. Redaktor Aug. Pánek. Roč. VIII., 184 str.
- Sborník*. Čís. IV.: Dr. Č. Strouhal, *Mechanika*. 670 str., 342 obr. 2. r. 1910.
- 1900-01. *Časopis*. Redaktor Aug. Pánek. Roč. XXX., 416 str.
- Příloha*. Redaktor Aug. Pánek. Roč. IX., 204 str.
- Index Časopisu za ročník I.—XXX*. Sestavil Aug. Pánek. 89 str.
- Sborník*. Čís. V.: Ed. Weyr, *Poččet diferenciální*. 416 str., 50 obr.
- 1901-02. Karel Brož, *Fysika pro nižší gymnasia*. 189 str., 269 obr., 1 mapka oblohy. 2. r. 1904.  
 Karel Brož, *Fysika pro nižší reálky*. 182 str., 268 obr., 1 mapka oblohy. 3. r. 1908.
- Ed. Weyr, *Odpověď k vědecké úvaze kritické pana dra. J. V. Pezidera napsané: pana dvorního rady prof. Ed. Weyra Počet diferenciální a vydané nákladem spisovatelovým v Praze 1902*. 20 str.
- Časopis*. Redaktor Aug. Pánek. Roč. XXXI., 484 str.
- Příloha*. Redaktor Aug. Pánek. Roč. X., 204 str.
- Sborník*. Čís. VI.: Dr. Č. Strouhal, *Akustika*. 462 str., 144 obr.
- Čís. VII.: Dr. F. J. Studnička, *Úvod do analytické geometrie v rovině*. 244 str. 62 obr.



- | Správní rok. | Poslední vydání.                                                                                                                                                                                                                                                                                                                                                                                                                                                                       |
|--------------|----------------------------------------------------------------------------------------------------------------------------------------------------------------------------------------------------------------------------------------------------------------------------------------------------------------------------------------------------------------------------------------------------------------------------------------------------------------------------------------|
| 1902-03.     | <p><i>Časopis.</i> Redaktor Aug. Pánek. Roč. XXXII., 442 str.</p> <p><i>Příloha.</i> Redaktor Aug. Pánek. Roč. XI., 220 str.</p> <p><i>Sborník.</i> Čís. VIII.: Jan Koloušek, <i>Mathematická theorie důchodů jistých a půjček annuitních.</i> 256 str.</p>                                                                                                                                                                                                                            |
| 1903-04.     | <p>Mil. Valouch, <i>Tabulky logaritmické, čtenými mathematickými a fyzikálními doplněné.</i> Vydání stereotypované, 150 str.</p> <p>Aug. Pánek, <i>Dr. Frant. Jos. Studnička. Nástin jeho života a činnosti.</i> 112 str. s podobiznou.</p> <p><i>Časopis.</i> Redaktor Aug. Pánek. Roč. XXXIII., 594 str.</p> <p><i>Příloha.</i> Redaktor Aug. Pánek. Roč. XII., 380 str.</p> <p><i>Sborník.</i> Čís. IX.: Dr. Frant. Kolářček, <i>Elektřina a magnetismus.</i> 677 str., 88 obr.</p> |
| 1904-05.     | <p>J. Sommer a V. Hübner, <i>Maturitní otázky z matematiky</i> 141 str.</p> <p>K. Petr a J. Sobotka, <i>O životě a činnosti Eduarda Weyra.</i> 60 str. s podobiznou.</p> <p><i>Časopis.</i> Redaktoři Dr. B. Kučera a Dr. K. Petr. Roč. XXXIV., 516 str.</p> <p><i>Příloha.</i> Redaktoři Dr. B. Kučera a Dr. K. Petr. Roč. XIII., 282 str.</p>                                                                                                                                        |
| 1905-06.     | <p>Jan Hošek, <i>Algebra pro školy mistrovské.</i> 94 str.</p> <p><i>Časopis.</i> Redaktoři Dr. B. Kučera a Dr. K. Petr. Roč. XXXV., 518 str.</p> <p><i>Příloha.</i> Redaktoři Dr. B. Kučera a Dr. K. Petr. Roč. XIV., 230 str.</p> <p><i>Sborník.</i> Čís. X.: J. Sobotka, <i>Deskriptivní geometrie promítání parabolního.</i> 644 str., 471 obr.</p>                                                                                                                                |
| 1906-07.     | <p><i>Euklidovy Základy (Elementa).</i> Přeložil Fr. Servít. 314 str.</p> <p>Emil Ledrer, <i>Měřivost a průmětnictví pro pokračovací školy průmyslové.</i> 64 str., 104 obr.</p>                                                                                                                                                                                                                                                                                                       |

Správní rok.

Poslední vydání.

- Časopis.* Redaktoři Dr. B. Kučera a Dr. K. Petr. Roč. XXXVI., 564 str.  
*Příloha.* Redaktoři L. Červenka a Dr. B. Kučera. Roč. XV., 264 str.
- 1907-08. *Časopis.* Redaktoři Dr. B. Kučera a K. Petr. Roč. XXXVII., 632 str.  
*Příloha.* Redaktoři L. Červenka a Dr. B. Kučera. Roč. XVI., 280 str.  
*Sborník.* Čís. XI.: Dr. Č. Strouhal, *Thermika.* 658 str., 214 obr.
- 1908-09. Dr. J. Kaván, *Katalog knihovny Jednoty českých matematiků.* XVI + 210 str.  
 K. Osovský, *Čtyřmístné tabulky logaritmicko-trigonometrické.* 28 str.  
 J. Sobotka, *Diferenciální geometrie.* Díl I., X + 543 str., 333 obr.  
 Lithografované přednášky.  
 Dr. B. Kučera, *Základové praktické fyziky.* Část I., 177 str. (Lithografované přednášky.)  
*Časopis.* Redaktoři Dr. B. Kučera a Dr. K. Petr. Roč. XXXVIII., 682 str.  
*Příloha.* Redaktoři L. Červenka a Dr. B. Kučera. Roč. XVII., 330 str.  
*Sborník.* Čís. XII.: Dr. Č. Strouhal a Dr. B. Kučera, *Mechanika.* Druhé vydání. 817 str., 406 obr.
- 1909-10. B. Bydžovský, *Arithmetika pro IV. a V. třídu gymnasií a reálných gymnasií.* 182 str., 34 obr.  
 —, *Arithmetika pro IV. třídu škol reálných.* 149 str.  
 L. Červenka, *Arithmetika pro I. třídu středních škol.* 92 str., 3 tab.  
 —, *Arithmetika pro II. třídu středních škol.* 80 str., 4 tab.  
 Piřhardt-Seifert, *Základy deskriptivní geometrie.*  
*Díl I. pro IV. třídu reálék.* 96 str., 76 obr.  
*Díl II. pro V. třídu reálék.* 118 str., 90 obr.  
 M. Valouch, *Měřičtví pro I. třídu středních škol.* 60 str.  
 —, *Měřičtví pro II. třídu gymnasií a reálných gymnasií.* 62 str.

2. r. 1911.

- M. Valouch, *Měřictví pro II. třídu škol reálných*. 66 str., 4 tab.
- J. Vojtěch, *Geometrie pro IV. třídu gymnasií a reálných gymnasií*. 142 str.
- , *Geometrie pro IV. třídu reálek*. 94 str.
- , *Geometrie pro V. třídu gymnasií*. 134 str.
- , *Geometrie pro V. třídu reálných gymnasií*. 122 str.
- , *Geometrie pro V. třídu reálek*. 180 str.
- Brož-Petřira, *Fysika pro nižší gymnasia*. 210 str.
- , *Fysika pro nižší reálná gymnasia*. 210 str.
- , *Fysika pro nižší reálky*. 219 str.
- B. Mašek (Jeništa-Nachtikal), *Fysika pro vyšší reálky*.  
Díl I. pro VI. třídu. 225 str., 2 tab.
- Fr. Mašek-V. Nejdí, *Chemie a mineralogie pro IV. třídu gymnasií a reálných gymnasií*. 96 str.
- Dr. J. Sobotka, *Diferencialní geometrie*. Díl II. 23 archy, lithografované přednášky.
- Dr. K. Petr, *Diferencialní rovnice*. 42 archy, lithografované přednášky. (Nedokončeno.)
- Časopis*. Redaktoři Dr. B. Kučera a Dr. K. Petr. Roč. XXXIX., 604 str.
- Příloha*. Redaktoři Dr. B. Kučera a Dr. K. Petr. Úlohy pořádá Dr. K. Rychlík. Roč. XVIII., 252 str.
- 1910-11. B. Bydžovský, *Arithmetika pro VI. a VII. třídu gymnasií a reálných gymnasií*. 156 str.
- , *Arithmetika pro V.—VII. třídu reálek*. 196 str.
- B. Bydžovský-J. Vojtěch, *Matematika pro nejvyšší třídu reálek*. 176 str.
- L. Červenka, *Arithmetika pro III. třídu středních škol*. 104 str.
- J. Jeništa-(Mašek-Nachtikal), *Fysika pro vyšší gymnasia*.

2. r. 1911.

2. r. 1911.

Správní rok.

Poslední vydání.

- Díl I. pro VII. třídu. 262 str. 2 tab.  
 Díl II. pro VIII. třídu. 234 str., 4 tab.  
 B. Mašek - (Jeništa - Nachtikal),  
*Fysika pro vyšší reálky.*  
 Díl II. pro VII. třídu. 250 str., 4 tab.  
 J. Pithardt - L. Seifert, *Základy deskriptivní geometrie.*  
 Díl III. a IV. pro VI. a VII. třídu reálék. 136 str.  
 —, *Základy deskriptivní geometrie pro V. třídu reálných gymnasií.* 112 str. 2 tab.  
 M. Valouch, *Měřictví pro III. třídu gymnasií a reálných gymnasií.* 77 str.  
 —, *Měřictví pro III. třídu škol reálných.* 77 str., 4 tab.  
 J. Vojtěch, *Geometrie pro VI. třídu gymnasií a reálných gymnasií.* 132 str.  
 —, *Geometrie pro VI. třídu reálék.* 164 str.  
 —, *Geometrie pro VII. třídu gymnasií a reálných gymnasií.* 148 str.  
 —, *Geometrie pro VII. třídu reálék.* 172 str.  
 K. Petr, *Diferencialní rovnice.* Lithografované přednášky. (Dokončení.) Celkem XX + 430 str.  
 Časopis. Redaktoři Dr. B. Kučera a Dr. K. Petr. Roč. XL., 676 str.  
 Příloha. Redaktoři Dr. B. Kučera a a Dr. K. Petr. Úlohy pořádá Dr. K. Rychlík. Roč. XIX., 216 str.
-

Diagram čís. 1.,

jenž následuje, znázorňuje graficky časový průběh vydání.

Význam jednotlivých křivek jest následující:

- I. . . . . Celkové vydání.
- II. . . . . Náklad na činnost publikační.
- III. . . . . Náklad na knihovnu.
- IV. . . . . Náklad na administraci a ostatní vydání.

Diagram čís. 2.

znázorňuje, jak rostl počet odběratelů Časopisu a Přílohy.

Význam jednotlivých křivek:

- I. . . . . Odběratelé Časopisu celkem.
- II. . . . . " " z členstva.
- III. . . . . " " ze žactva.
- IV. . . . . " " ostatní.
- V. . . . . " Přílohy.

Diagram čís. 1.

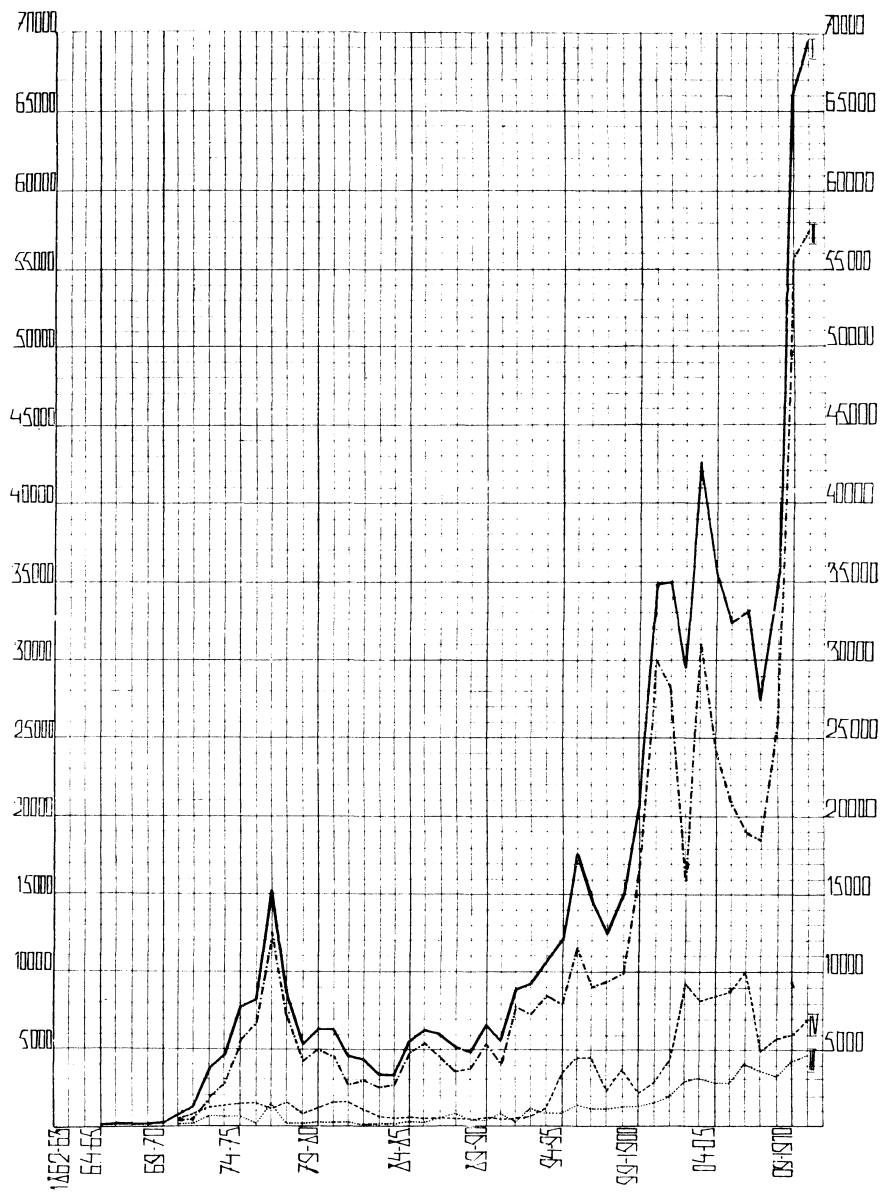
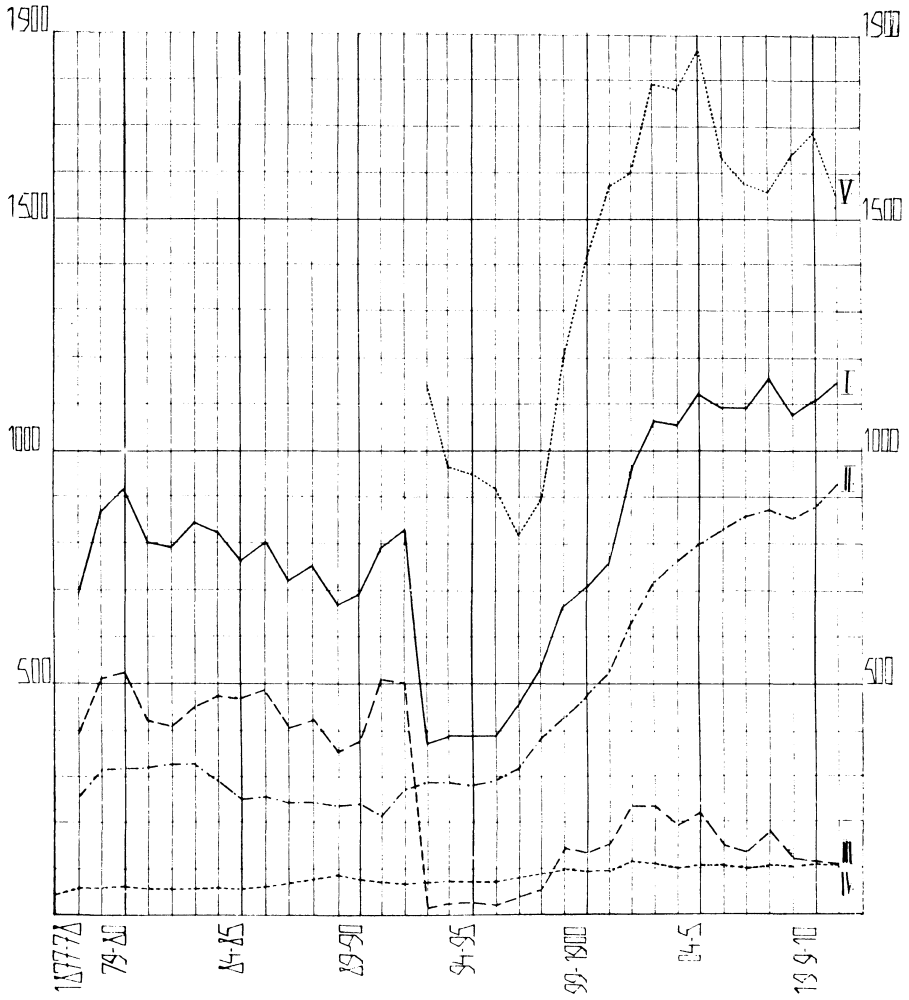



Diagram čís. 2.







2. Statistický přehled knihovny  
koncem listopadu 1911.

Sign.	Odbor	Zařaděno		Během správního roku vy- půjčeno		Vypůjče- no jest touto do- bou	
		děl	svazků	děl	svazků	děl	svazků
A	Mathematika . . . . .	869	1114	134	152	315	371
B	Geometrie . . . . .	451	528	37	44	125	146
C	Fysika . . . . .	826	951	114	139	144	167
D	Pojednání . . . . .	3069	397	—	—	—	14
E	Astronomie . . . . .	179	211	16	18	33	44
F	Tabulky . . . . .	60	60	6	6	6	6
G	Časopisy . . . . .	174	2283	96	126	68	97
H	Různé spisy . . . . .	187	216	11	11	29	31
I	Spisy technické . . . .	315	428	32	36	64	87
K	Díla klassická a rukopisná	191	343	21	25	24	38
Kop.	Sbírka Koperníkova . .	334	414	—	—	—	—
	Úhrnem . .	6655	6945	467	557	808	1001

Diagram čís. 3.  
znázorňuje časový průběh stavu knihovny.

Význam jednotlivých křivek:

- I. . . . . Počet děl vůbec.
- II. . . . . Počet svazků vůbec.
- III. . . . . Počet vypůjčených děl během příslušného roku.
- IV. . . . . " " svazků " " "
- V. . . . . Počet časopisů.

Diagram čis, 3.

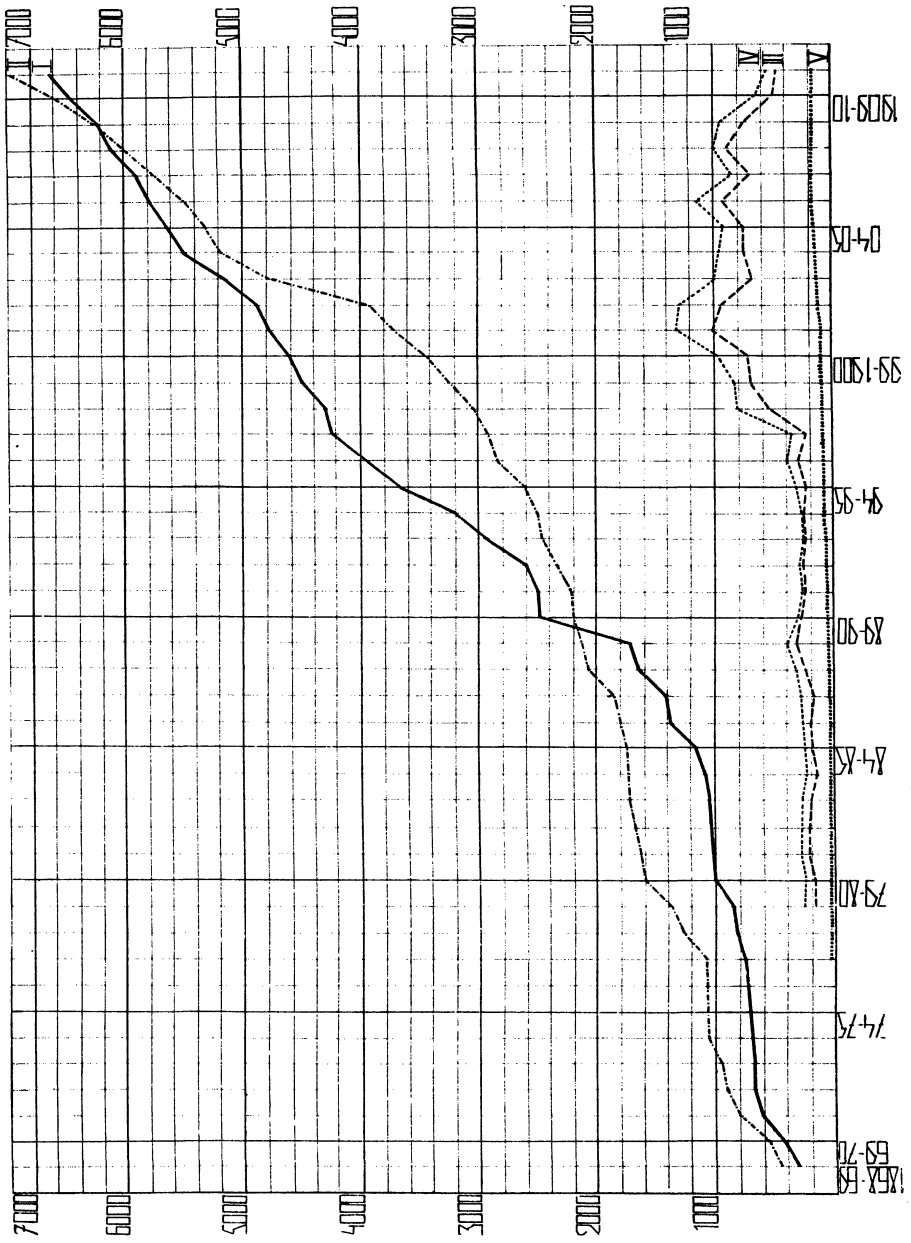



### 3. Učené společnosti a redakce, s nimiž Jednota vyměňuje Časopis a publikace.

(Koncem roku 1911.)

<i>Amsterdam:</i>	Académie royale des sciences.
—	Société mathématique d'Amsterdam.
<i>Baltimore:</i>	The Hopkins university.
<i>Benátky:</i>	R. istituto Veneto di scienze, lettere ed arti.
<i>Bordeaux:</i>	Société des sciences physiques et naturelles.
<i>Brussel:</i>	Académie royale des sciences, des lettres et des beaux-arts de Belgique.
<i>Budapešť:</i>	Académie r. des sciences de Hongrie.
—	Math. und naturw. Berichte aus Ungarn.
<i>Coimbra:</i>	Annaes scientificos da Academia Polytechnica do Porto.
<i>Frankfurt n. M.:</i>	Physikalischer Verein.
<i>Hamburk:</i>	Mathematische Gesellschaft.
<i>Hradec Štyrský:</i>	Naturwissenschaftlicher Verein für Steiermark.
<i>Charkov:</i>	Математическое общество.
<i>Kassel:</i>	Verein für Naturkunde.
<i>Kazaň:</i>	Физико-математическое общество.
<i>Kiel:</i>	Königliche Universität.
<i>Kološ:</i>	Erdélyi múzeum-egylet oros-természettudo- mányi szakosztályából.
<i>Krakov:</i>	C. k. akademija umiejtności.
<i>Lancaster-New York:</i>	American mathematical society.
<i>Lawrence, Kansas:</i>	Bulletion of the university of Kansas.
<i>Londýn:</i>	London Mathematical Society.
<i>Lublaj:</i>	Matica slovenska.
<i>Lucemburk:</i>	L'institut royal grand-ducal.
<i>Lcov:</i>	Збирник математично-природорисно-лікар- ської секції наукового товариства імені Шевченка.
—	Chronik der ukrainischen Ševčenko-Gesellschaft der Wissenschaften.
<i>Milán:</i>	R. istituto Lombardo di scienze e lettere.
<i>Mnichov:</i>	Königl. bayer. Akademie der Wissenschaften.

<i>Moškva:</i>	Математическое общество.
<i>Oděsa:</i>	Вѣстникъ опытной физики и элементарной математики.
—	Section mathématique de la Société des naturalistes de la Nouvelle Russie.
<i>Ostrava Mor.:</i>	Příroda a škola.
<i>Palermo:</i>	Circolo matematico.
<i>Paříž:</i>	Société mathématique de France.
<i>Petrohrad:</i>	Académie impériale des sciences.
—	Русское физико-химическое общество.
<i>Poltava:</i>	Кружокъ любителей физико-математическихъ наукъ.
<i>Praha:</i>	Česká akademie pro vědy, slovesnost a umění.
—	Král. česká společnost nauk.
—	Spolek architektů a inženýrů.
—	Spolek posluchačů inženýrství.
—	Spolek posluchačů strojíního inženýrství.
—	Alétheia.
—	Český mechanik.
—	Pedagogické rozhledy.
—	Živa.
—	Ústřední spolek českých profesorů.
—	Bibliografický věstník.
<i>Princeton, N. I.:</i>	Annals Mathematics.
<i>Řím:</i>	R. accademia dei Lincei.
—	Biblioteca nazionale centrale Vittorio Emanuele.
<i>Srědec:</i>	Българско книжовно дружество.
—	Вългарско физико-математическо дружество.
<i>Stuttgart:</i>	Mathem.-naturwissensch. Verein in Württemberg.
<i>Toulouse:</i>	Annales de la faculté des sciences.
<i>Varšava:</i>	Prace matematyczno-fizyczne.
—	Wiadomości matematyczne.
<i>Vídeň:</i>	Kaiserl. Akademie der Wissenschaften.
—	Monatshefte für Mathematik und Physik.
<i>Washington:</i>	The Smithsonian institution.
—	Bureau of Standards.
<i>Záhřeb:</i>	Jugoslavenška akademije znanosti i umjetnosti.

Diagram čís. 4.

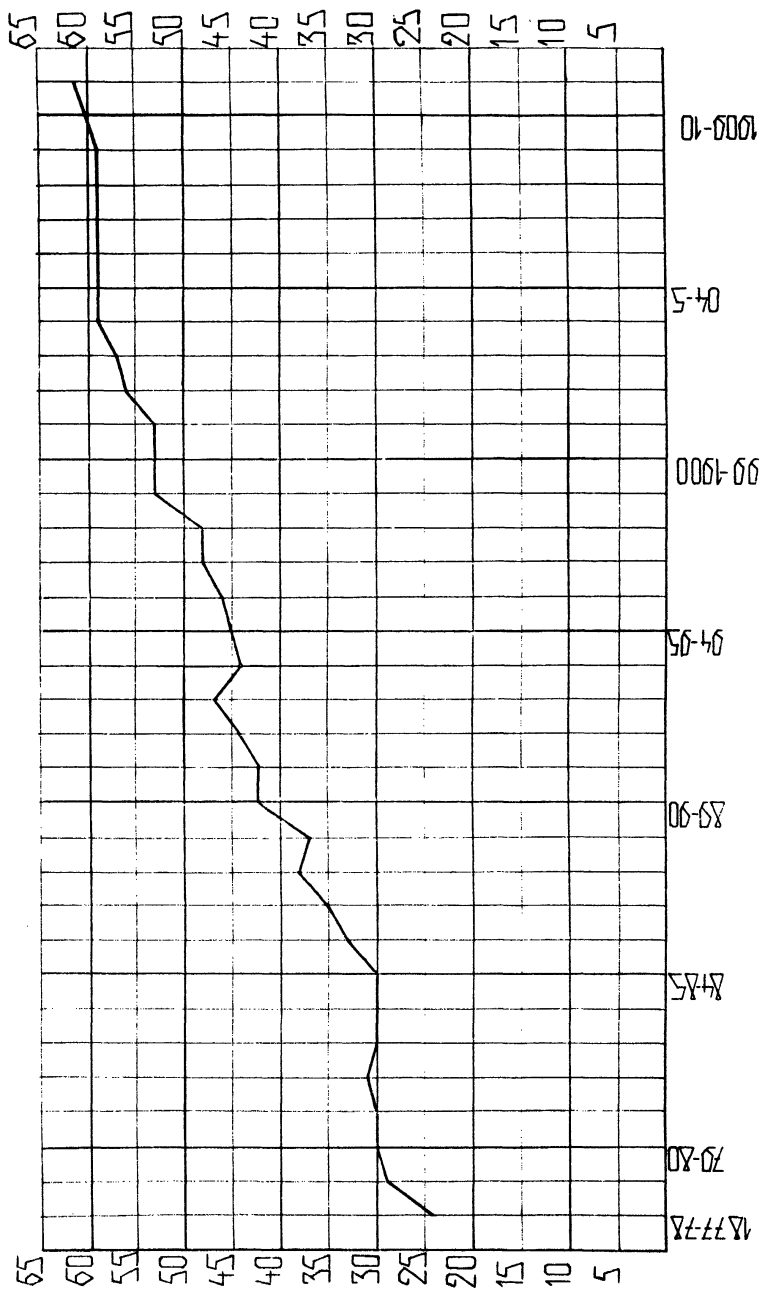





Diagram čís. 4.  
znázorňuje časový průběh počtu učených společností a redakcí,  
s nimiž Jednota vyměňuje Časopis a publikace.

#### 4. Statistický přehled výborů.

Tabulka, jež následuje, přináší statistický přehled všech výborů  
Jednoty chronologicky spořádaný.

# Statistický přehled výborů.

Správní rok	Předseda	Mistopředseda	Státní tajemník	Ředitel	Pokladník	Jednatel (Tajemník)	Knihovnici			Účetní	Archivář	Předseda přednášek (Správce časopisů 1871-1899)	Zápisovatel	Zpravodaj	Bez zvláštní funkce			Správní rok
1862	Dr. Grünwald	Vaňaus				Jos. Finger												1862
1862-63																		1862-63
1863-64	Jos. Lošťák	Alf. Jelínek				Jos. Lošťák	Jos. Richter											1863-64
1864-65	"	Baudys				Ant. Paul	Alf. Jelínek											1864-65
1865-66	Fr. Hejzlar	Wassmann				Fr. Hejzlar	Fr. Třma											1865-66
1866-67	"	Bozek				"	B. Šule											1866-67
1867-68	"	Ant. Burjan				"	"											1867-68
1868-69	"	"				"	"											1868-69
1869-70	"	"				"	"											1869-70
1870-71	"	"				"	"											1870-71
1871-72	"	"				"	"											1871-72
1872-73	Dr. Em. Weyr	Aug. Pánek				Aug. Pánek	Fr. Šova		Č. Strouhal									1872-73
1873-74	"	"				"	H. Soldát		"									1873-74
1874-75	Dr. F. J. Studnička	M. Pokorný	Dr. Em. Weyr	Dr. Fr. Houdek		"	Al. Strnad		"									1874-75
1875-76	"	"	Ed. Weyr	"		"	"		"									1875-76
1876-77	"	"	"	"		"	"		"									1876-77
1877-78	M. Pokorný	Aug. Pánek		Dr. A. Seydler		"	"		"									1877-78
1878-79	"	"		"		"	"		"									1878-79
1879-80	"	"		J. Sobička		"	"		"									1879-80
1880-81	"	"		"		"	"		"									1880-81
1881-82	"	"		"		"	"		"									1881-82
1882-83	"	"		"		"	"		"									1882-83
1883-84	"	"		"		"	"		"									1883-84
1884-85	"	"		V. Řehořovský		"	"		"									1884-85
1885-86	"	"		"		"	"		"									1885-86
1886-87	"	"		"		"	"		"									1886-87
1887-88	"	"		"		"	"		"									1887-88
1888-89	"	"		"		"	"		"									1888-89
1889-90	"	"		"		"	"		"									1889-90
1890-01	"	"		"		"	"		"									1890-01
1891-02	"	"		"		"	"		"									1891-02
1892-03	"	"		"		"	"		"									1892-03
1893-04	"	"		"		"	"		"									1893-04
1894-95	"	"		"		"	"		"									1894-95
1895-96	"	"		"		"	"		"									1895-96
1896-97	"	"		"		"	"		"									1896-97
1897-98	"	"		"		"	"		"									1897-98
1898-99	"	"		"		"	"		"									1898-99
1899-0000	"	"		"		"	"		"									1899-0000
1900-01	Dvor. rada Dr. Strouhal	"		"		"	"		"									1900-01
1901-02	"	"		"		"	"		"									1901-02
1902-03	"	"		"		"	"		"									1902-03
1903-04	"	"		"		"	"		"									1903-04
1904-05	"	"		"		"	"		"									1904-05
1905-06	"	"		"		"	"		"									1905-06
1906-07	"	"		"		"	"		"									1906-07
1907-08	"	"		"		"	"		"									1907-08
1908-09	"	"		"		"	"		"									1908-09
1909-10	"	"		"		"	"		"									1909-10
1910-11	"	"		"		"	"		"									1910-11
1911-12	"	"		"		"	"		"									1911-12

Spolek pro volné přednášky z matematiky a fyziky

Jednota českých matematiků



## 5. Jednatelé Jednoty v Praze a na venkově ve správním roce 1910—11.

- Benčšov:* p. Petr Krupař, professor c. k. vyššího gymnasia.
- Boskovice:* p. dr. Rudolf Tereba, professor c. k. vyššího gymnasia.
- Brno:* p. Lad. Dopita, professor c. k. I. čes. vyšší reální školy;  
p. dr. Jan Koutný, professor c. k. II. českého vyš. gymnasia;  
p. Vladimír Mašek, assistent c. k. čes. vysoké školy technické;  
p. dr. Frant. Nachtikal, professor c. k. čes. stát. prům. školy;  
p. Alois Zavřel, professor c. k. I. českého vyš. gymnasia;  
p. Edvard Zběhlík, professor c. k. II. čes. vyš. reální školy.
- Bučovice:* p. Karel Suchan, professor zem. vyš. reál. školy.
- Budějovice Č.:* p. Frant. Hrubý, professor c. k. české vyšší reální školy;  
p. Šimon Steffal, professor c. k. čes. vyš. gymnasia.
- Čáslav:* p. dr. Frant. Trnka, professor c. k. vyššího gymnasia.
- Domažlice:* p. Miloš Kössler, s. professor c. k. vyššího reál. gymnasia.
- Hodonín:* p. Václav Němeček, professor čes. zemské vyš. reální školy.
- Holčšov:* p. Ladislav Šír, professor čes. zemské vyšší reální školy.
- Hranice:* p. Alois Bezloja, s. professor c. k. vyš. gymnasia.
- Chrudim:* p. Oldř. Koblre, professor c. k. vyš. reálního gymnasia.
- Jevíčko:* p. dr. Karel Rón, professor zemské vyšší reální školy.
- Jičín:* p. Stan. Kamenický, professor c. k. vyšší reální školy;  
p. Václav Trojan, professor c. k. vyššího gymnasia.
- Jindřichův Hradec:* p. Jan Kubiček, professor c. k. vyš. gymnasia.
- Karlín:* p. Ludv. Borovanský, professor c. k. čes. vyš. reální školy.
- Kladno:* p. Josef Lutovský, professor c. k. vyšší reální školy.
- Klatovy:* p. Josef Bartůšek, s. professor c. k. vyš. reálního gymnasia.
- Kolín:* p. Pavel Kratochvíl, professor c. k. vyš. reálního gymnasia.
- Kostelec n. Orł.:* p. Frant. Granát, professor c. k. vyšší reální školy.
- Králové Dvůr n. L.:* p. Václav Pokorný, s. professor c. k. vyš. reálního gymnasia.
- Králové Hradec:* p. Bohumil Hobzek, professor c. k. vyš. gymnasia;  
p. Jan Mareš, professor c. k. vyš. reální školy.
- Král. Vinohrady:* p. Václ. Hübner, professor c. k. vyš. reální školy;  
p. Václ. Špergel, c. k. škol. rada, professor c. k. čes. vyš. gymnasia.

- Kroměříž*: p. Jan Minks, professor české zem. vyšší reální školy;  
 p. dr. Josef Tomáš, professor kníž. arcibisk. gymnasia;  
 p. dr. Josef Zahradníček, professor c. k. čes. vyš. gymnasia.
- Kutná Hora*: p. Jindř. Kopecký, professor c. k. vyšší reální školy.
- Kyjov*: p. Frant. Tauchman, professor c. k. vyššího reál. gymnasia.
- Lipník*: p. Jan Schüller, professor české zem. vyš. reál. školy.
- Litomyšl*: p. Hugo Devorecký, professor c. k. vyššího reál. gymnasia.
- Litovel*: p. dr. Václav Sukdol, professor zem. vyš. reál. školy.
- Louny*: p. Josef Žambůrek, professor c. k. vyšší reální školy.
- Místek*: p. Antonín Graupner, professor c. k. vyš. reál. gymnasia.
- Mladá Boleslav*: p. dr. Bern. Fingerland, professor c. k. vyš. reál. školy;  
 p. dr. Josef Novák, professor c. k. vyššího gymnasia.
- Mor. Ostrava*: p. Jiří Nerád, professor české zem. vyšší reální školy;  
 p. Hynek Sechovský, professor c. k. čes. vyš. gymnasia.
- Náchod*: p. Josef Volf, professor c. k. vyšší reální školy.
- Něm. Brod*: p. František Vosyka, professor c. k. vyš. gymnasia.
- Nové Město na Mor.*: p. Rud. Hruša, professor c. k. vyš. reál. školy.
- Nový Bydžov*: p. Karel Novák, professor c. k. vyš. reál. gymnasia.
- Nymburk*: p. Václav Vosyka, professor c. k. vyš. reální školy.
- Olomouc*: p. Karel Minařík, professor c. k. českého vyš. gymnasia;  
 p. Frant. Nepustil, professor c. k. čes. vyšší reál. školy.
- Opava*: p. dr. Marian Haas, professor c. k. českého vyš. gymnasia.
- Pardubice*: p. Frant. Čabrádek, professor c. k. státní prům. školy;  
 p. Emanuel Hlavatý, professor c. k. vyšší reální školy.
- Pelhřimov*: p. Josef Krkoška, professor c. k. vyššího gymnasia.
- Písek*: p. Vojtěch Lepska, professor c. k. vyššího gymnasia;  
 p. Zdeň. Mašek, professor lesnických ústavů;  
 p. Frant. Novotný, professor c. k. vyšší reální školy.
- Plzeň*: p. dr. Martin Jašek, professor dívčího lycea;  
 p. Emil Ledrer, professor c. k. české státní prům. školy;  
 p. dr. Frant. Lukavský, říšský poslanec, professor c. k. českého vyš. gymnasia;  
 p. dr. Antonín Pleskot, professor c. k. I. čes. vyš. reální školy;  
 p. Edvard Pleva, professor c. k. II. čes. vyš. reál. školy.
- Praha*: p. Antonín Adámek, c. k. škol. rada, professor c. k. st. prům. školy;  
 p. dr. Jak. Čečka, professor c. k. vyššího gymnasia v Křemencové ulici;  
 p. Lad. Červenka, professor c. k. vyš. reální školy v Praze-VII.;  
 slč. dr. Marie Fabiánová, professorka dívčího gymnasia;  
 p. Jaroslav Friedrich, professor c. k. vyš. reální školy na Starém Městě;  
 p. dr. Jiří Guth, professor c. k. vyš. reál. gymnasia v Truhlářské ulici;

- p. dr. Josef Honzák, s. professor c. k. čes. vyš. gymn. na Malé Straně;
- p. dr. Jaroslav Jeništa, professor c. k. akademického gymnasia;
- p. Josef Materna, professor c. k. vyššího gymnasia v Žitné ul.;
- p. Josef Pithardt, professor c. k. vyšší reální školy v Ječné ul.;
- p. Antonín Vaňourek, professor c. k. vyšší reál. školy na Malé Straně.
- Prostějov:* p. Josef Dunda, professor české zem. vyšší reální školy;
- p. František Vrána, professor c. k. vyššího gymnasia.
- Přerov:* p. dr. Jan Březina, professor c. k. vyššího gymnasia.
- Příbor:* p. Josef Kálal, professor zem. vyš. reální školy.
- Příbram:* p. Frant. Hejda, professor c. k. vyššího gymnasia;
- p. Frant. Vařenka, professor c. k. vyš. reální školy.
- Rakovník:* p. Jan Hejtmánek, professor c. k. vyš. reální školy.
- Řokycany:* p. Otto Ottis, professor c. k. vyš. reál. gymnasia.
- Roudnice:* p. František Sokol, professor c. k. vyš. reál. gymnasia.
- Řychnov n. K.:* p. Fridolín Bayer, professor c. k. vyššího gymnasia.
- Slaný:* p. dr. Ferd. Pietsch, professor c. k. vyš. reál. gymnasia.
- Smíchov:* p. Frant. Fabinger, professor c. k. vyš. reál. gymnasia;
- p. Stan. Petíra, professor c. k. státní průmyslové školy.
- Strážnice:* p. Antonín Marjáněk, professor c. k. vyššího gymnasia.
- Sušice:* p. Frant. Posejpal, professor c. k. vyš. reální školy.
- Tábor:* p. Václav Mansfeld, professor c. k. vyšší reální školy;
- p. Vinc. Zazvonil, professor c. k. vyššího gymnasia.
- Telč:* p. Alois Ždímal, professor zem. vyšší reální školy.
- Třebíč:* p. Bohumír Tichánek, professor c. k. vyššího gymnasia.
- Třeboň:* p. dr. Arnošt Dittrich, professor c. k. vyššího gymnasia.
- Uherský Brod:* p. Ant. Navrátil, professor zem. vyš. reální školy.
- Uherské Hradiště:* p. Jan Handl, professor c. k. čes. vyš. gymnasia.
- Valašské Meziříčí:* p. Karel Nečas, professor c. k. vyš. gymnasia.
- Velké Meziříčí:* p. Zdeněk Heindl, professor zem. vyš. reální školy.
- Vysoké Mýto:* p. dr. Ad. Pařízek, professor c. k. vyššího gymnasia.
- Yškov:* p. Karel Kutílek, professor c. k. čes. vyš. gymnasia.
- Zábřeh:* p. Josef Malíř, professor c. k. českého vyššího gymnasia.
- Žižkov:* p. Jindřich Muk, professor c. k. vyššího gymnasia;
- p. Karel Osovský, professor c. k. vyšší reální školy.



6. Seznam členů Jednoty v den valné hromady  
8. prosince 1911.

А) Členové čestní.

a) Zesnulí.

- Battaglini J.*, professor na universitě v Římě (od r. 1872).  
*Dr. Blažek Gabriel*, c. k. dvorní rada, generální ředitel Hypoteční banky král. Českého v Praze (od r. 1870).  
*Brisse Ch.*, professor na universitě v Paříži (od r. 1873).  
*Cremona L.*, professor na universitě v Miláně (od r. 1871).  
*Hermite Karel*, professor na universitě v Paříži (od r. 1892).  
*Hoül J.*, professor na universitě v Bordeaux (od r. 1873).  
*Chasles M.*, professor na universitě v Paříži (od r. 1873).  
*Janděčka Václav*, c. k. školní rada v Novém Bydžově (od r. 1870).  
*Dr. Kodym Stanislav*, spisovatel v Praze (od r. 1870).  
*Dr. Krejčí J.*, professor na c. k. čes. universitě v Praze (od r. 1871).  
*Lošťák Josef*, c. k. zemský školní inspektor v Brně (od r. 1872).  
*Dr. Palacký František*, historiograf král. Českého (od r. 1872).  
*Pánek Aug.*, professor c. k. čes. vys. školy techn. v Praze (od r. 1901).  
*Dr. Petzval J.*, professor na c. k. universitě ve Vídni (od r. 1874).  
*Pokorný Martin*, ředitel c. k. střední školy v Praze (od r. 1884).  
*Dr. Scydlar August*, professor na c. k. české universitě v Praze (od r. 1884).  
*Slavík Jan*, c. k. zem. školní inspektor v. v. na Smíchově (od r. 1904).  
*Strnad Alois*, c. k. vládní rada, ředitel c. k. vyš. reální školy v Kutné Hoře (od r. 1910).  
*Dr. F. J. Studnička*, c. k. dvorní rada, professor na c. k. české universitě v Praze (od 21. listopadu r. 1869).  
*P. Šimerka Václav*, farář v Jenšovicích (od r. 1870).  
*Dr. Vaňaus J. R.*, professor c. k. gymnasia v. v. v Praze (od r. 1870).  
*Dr. Weyr Eduard*, c. k. dvorní rada, professor na c. k. české vysoké škole technické v Praze (od r. 1884).  
*Dr. Weyr Emil*, professor na c. k. universitě ve Vídni (od r. 1875).

## b) Žijící.

## Pánové:

- D'Ovidio H.*, professor na universitě v Turinu (od r. 1872).  
*Finger J.*, professor vysoké školy technické ve Vídni (od r. 1870).  
*Jarolimek Čuček*, c. k. vládní rada, professor c. k. čes. vys. školy technické v Praze (od r. 1909).  
 Dr. *Koláček František*, c. k. dvorní rada, professor c. k. české university v Praze (od r. 1899).  
 Dr. *Petr Karel*, professor c. k. české university v Praze (od r. 1909).  
*Řehořovský Václav*, c. k. dvorní rada, professor c. k. čes. vys. školy technické v Brně (od r. 1896).  
 Dr. *Sobotka Jan*, professor c. k. čes. univ. v Praze (od r. 1906).  
 Dr. *Strouhal Vincenc*, c. k. dvorní rada, professor c. k. české university v Praze, protektor Jednoty (od r. 1899).  
*Šolín Josef*, c. k. dvorní rada, professor c. k. čes. vys. školy technické v. v. v Praze (od r. 1892).  
 Dr. *Tilšer Prant.*, professor c. k. čes. vys. školy techn. v. v. v Praze (od r. 1871).

## B) Zakládající členové s příspěvkem 100 K jednou pro vždy.

## a) Korporace:

- Sl. *beceda* katolická v Praze (od r. 1873).  
 » *knihovna* professorská zemské vyš. reální školy v Příboře (od r. 1910).  
 » *obec* král. města Čáslavě (od r. 1872).  
 » *obec* král. města Pelhřimova (od r. 1874).  
 » *obec* král. hlav. města Prahy (od r. 1872).  
 » *obec* král. města Rakovníka (od r. 1872).  
 » *obec* města Smíchova (od r. 1872).  
 » *sbor* profesorů c. k. české reální školy v Praze, v Ječné ulici (od r. 1872).  
 » *sbor* profesorů c. k. gymnasia v Přerově (od r. 1874).  
 » *sbor* učitelů měšťanské školy v Čáslavi (od r. 1873).  
 » *sáložna* občanská v Čáslavi (od r. 1871).  
 » *sáložna* první občanská ve Vysokém Mýtě (od r. 1874).  
 » *zastupitelství* okresní v Roudnici (od r. 1872).

## b) Jednotlivci:

## Pánové:

- Adámek Antouín*, c. k. škol. rada, professor c. k. státní prům. školy v Praze (od r. 1884).  
 † *Bilka Petr*, majitel vyučovacího ústavu ve Vídni (od r. 1872).

- † Dr. *Blažek Gabriel*, c. k. dvorní rada, gen. ředitel Hypoteční banky král. Čes. v Praze (od r. 1870).
- Dr. *Ččeka Jakub*, professor c. k. gymnasia v Praze, Křemencova ul. (od r. 1898).
- Červenka Jaroslav*, professor c. k. gymnasia v. v. v Praze (od r. 1880).
- Červenka Ladislav*, professor c. k. reál. školy v Praze-VII. (od r. 1911).
- Hejnic Otakar*, professor c. k. reální školy v. v. v Kutné Hoře (od r. 1880).
- † *Hejda Gustav*, podnikatel staveb v Saalfeldenu (od r. 1875).
- † Dr. *Hláveka Josef*, vrchní stavební rada v Praze (od r. 1872).
- Dr. *Houdek František*, professor c. k. střední školy v. v., majitel firmy Dr. Houdek a Hervert v Praze (od r. 1872).
- † *Hromádko František*, professor c. k. střední školy v. v. v Praze (od r. 1870).
- Hron Jakub*, professor c. k. gymnasia v. v. v Praze (od r. 1892).
- Jansa František*, c. k. školní rada, ředitel čes. zem. reál. školy v Lipniku (od r. 1901).
- Jelínek Vavřinec*, professor vyšší průmyslové školy v. v. v Klatovech (od r. 1899).
- † *Kašpár Josef*, professor c. k. reál. gymn. na Smíchově (od r. 1901).
- Dr. *Kaván Jiří*, adjunkt c. k. čes. university v Praze (od r. 1906).
- † *Kheil Karel Petr*, docent c. k. čes. vysoké školy technické v Praze (od r. 1882).
- Koloušek Jan*, professor c. k. české vysoké školy technické v Brně (od r. 1903).
- † *Kovařík Jan*, c. k. professor v. v. v Olomouci (od r. 1873).
- Dr. *Kučera Bohumil*, professor c. k. české university a redaktor »Časopisu pro pěstování matematiky a fyziky« v Praze (od r. 1903).
- † Dr. rytíř *Kuneš Václav Vojtěch*, místoředitel námořní akademie v Rjece (od 1873).
- † Dr. *Lhotský Mořic*, advokát v Králové Hradci (od r. 1882).
- Libický Antonín*, ředitel c. k. reální školy v Králové Hradci (od r. 1896).
- † J. J. kníže *Lobkovic Jiří*, nejvyšší maršálek království Českého (od r. 1872).
- Mach Adolf*, ředitel c. k. reál. školy v Náchodě (od r. 1907).
- Malíř Josef*, professor c. k. čes. gymnasia v Zábřehu (od r. 1897).
- Dr. *Mašek Bohuslav*, professor c. k. reální školy v Žižkově (od r. 1904).
- Dr. *Mayer Jan*, c. k. zemský škol. inspektor v Brně (od r. 1892).
- † *Monin Theodor*, professor ve Srědci (od r. 1886).
- Mrňávek Josef*, c. k. vládní rada v Král. Vinohradech (od r. 1910).
- † *Pacovský Antonín*, mistr truhlářský v Praze (od r. 1873).
- † *Páneck Augustin*, professor c. k. čes. vys. školy technické v Praze (od r. 1898).

- Petřra Stanislav*, professor c. k. stát. průmyslové školy na Smíchově (od r. 1909).
- Dr. *Petr Karel*, professor c. k. české university a redaktor »Časopisu pro pěstování matematiky a fysiky« v Praze (od r. 1904).
- † *Plich Kornel*, professor v Bohusudově (od r. 1884).
- † *Pokorný Martin*, ředitel c. k. střední školy v Praze (od r. 1871).
- Pour Josef*, c. k. školní rada v Praze (od r. 1898).
- Procházka Bedřich*, professor c. k. čes. vys. školy technické v Praze (od r. 1905).
- † *Remeš František*, soukromník v Tejneku (od r. 1882).
- Řehořovský Václav*, c. k. dvorní rada, professor c. k. české vys. školy technické v Brně (od r. 1885).
- Sallabašev Ivan*, ministr financí m. s. ve Srědci (od r. 1906).
- † Dr. *Seydler August*, professor c. k. čes. university v Praze (od r. 1872).
- † *Škřivan Antonín*, majitel obchodního učiliště v Praze (od r. 1872).
- † *Slavík Jan*, c. k. zemský školní inspektor v. v. na Smíchově (od r. 1893).
- Dr. *Sobotka Jan*, professor c. k. české university v Praze (od r. 1901).
- Dr. *Strouhal Vincenc*, c. k. dvorní rada, professor c. k. české university v Praze, protektor Jednoty (od r. 1882).
- † Dr. *Sucharda Antonín*, professor c. k. čes. vys. školy technické v. v. v Praze (od r. 1896).
- Sumec Josef*, professor c. k. české vysoké školy technické v Brně (od r. 1909).
- † *Ševčík František Bedřich*, professor a ředitel, docent při technice ve Vídni (od r. 1872).
- Šourek Antonín*, professor university ve Srědci (od r. 1888).
- Dr. *Štěpánek Josef*, professor c. k. reál. školy v Praze-VII. (od r. 1906).
- Dr. *Tafl Em.*, c. k. okr. školní inspektor v. v. v Klatovech (od r. 1901).
- Ťalský Josef*, professor obch. akademie v. v. v Praze (od r. 1873).
- † Dr. *Teige Karel*, professor c. k. gymnasia v Roudnici (od r. 1880).
- Dr. *Theurer Josef*, professor c. k. vys. montanistické školy v Příbrami (od r. 1896).
- Valouch Miloslav*, professor c. k. reální školy v Praze-VII. (od r. 1911).
- † Dr. *Vaňaus J. R.*, c. k. professor v. v. v Praze (od r. 1901).
- Dr. *Vojtěch Viktorín*, asistent c. k. čes. university v Praze (od r. 1910).
- † *Výšek František*, inženýr a ředitel v Bělehradě (od r. 1873).
- † *Webr Josef rytíř z Pravomilů*, c. k. dvorní rada a zemský školní inspektor v. v. v Praze (od r. 1871).
- Zběhlík Edvard*, professor c. k. II. čes. reál. školy v Brně (od r. 1911).

C) Zakládající členové s příspěvkem 40 K jednou pro vždy.  
(Podle starých stanov z r. 1871.)

a) Korporace:

- Sl. *beseda* »Budislav« v Kladně (od r. 1873).  
 » *beseda* v Králové Hradci (od r. 1873).  
 » *beseda měšťanská* ve Vodňanech (od r. 1873).  
 » *obec* města Benešova (od r. 1873).  
 » *obec* města Holic (od r. 1873).  
 » *obec* města Hořic (od r. 1874).  
 » *obec* města Hostomic (od r. 1872).  
 » *obec* města Jičína (od r. 1872).  
 » *obec* města Karlína (od r. 1872).  
 » *obec* města Kolína (od r. 1872).  
 » *obec* města Králové Dvora (od r. 1874).  
 » *obec* města Loun (od r. 1872).  
 » *obec* města Německého Brodu (od r. 1872).  
 » *obec* města Nymburka (od r. 1874).  
 » *obec* města Tábor (od r. 1872).  
 » *obec* města Vysokého Mýta (od r. 1874).  
 » *sbor* profesorů c. k. reál. gymnasia v Domažlicích (od r. 1872).  
 » *sbor* profesorů c. k. reál. gymnasia v Chrudimí (od r. 1872).  
 » *sbor* profesorů c. k. gymnasia v Jičíně (od r. 1872).  
 » *sbor* profesorů c. k. reální školy v Kutné Hoře (od r. 1872).  
 » *sbor* profesorů c. k. gymnasia v Litomyšli (od r. 1872).  
 » *sbor* profesorů c. k. reální školy v Pardubicích (od r. 1872).  
 » *sbor* profesorů c. k. gymnasia v Písku (od r. 1873).  
 » *sbor* profesorů c. k. I. čes. reál. gymn. v Praze (od r. 1874).  
 » *sbor* profesorů c. k. reální školy v Rakovnicích (od r. 1873).  
 » *sbor* profesorů c. k. gymnasia v Táboře (od r. 1872).  
 » *sbor* učitelů měšťanské školy ve Vysokém Mýtě (od r. 1873).  
 » *spolková* továrna na cukr v Českém Brodě (od r. 1872).  
 » *společný* rolnický cukrovar u Králové Hradce (od r. 1872).  
 » *spolkový* rolnický cukrovar v Kralupech (od r. 1872).  
 » *spolková* továrna na cukr v Lužci (od r. 1872).  
 » *spolková* továrna na cukr u Mělníka (od r. 1872).  
 » *spolková* rolnická továrna na cukr v Uhříněvsi (od r. 1872).  
 » *spořitelna* v Jičíně (od r. 1872).  
 » *záložny* občanské v Benešově, Budějovicích, Dobříš, Domažlicích, Holicích, Hořicích, Hostomicích, Chrudimí, Jaroměři, Jičíně, Jilemnicích, Karlíně, Kolíně, Kouřimí, Králové Hradci, Lomnici n. P., Německém Brodě, Netolicích, Nových Benátkách, Novém Strašecích, Nymburce, Pardubicích, Poděbradech, Přelouči, Slaném, Smíchově, Vodňanech (od r. 1872).  
 » *záložny* občanské v Ml. Boleslavi, Rakovnicích, Sedlci (od r. 1873).

- Sl. záložna občanská v Turnově (od r. 1874).
- » *zastupitelství* okresní v Bělé u Bezdleze, Benešově, Berouně, Blatné, Čáslavi, Dobříši, Hořicích, Chrudimí, Kutné Hoře, Lomnici n. P., Lounech, Mladé Boleslavi, Mnichově Hradišti, Novém Strašecí, Přešticích, Příbrami, Slanému, Smíchově, Třeboni, Unhošti, Zbirově (od r. 1872).
  - » *zastupitelství* okresní v Humpolci, Chlumci n. Č., Jičíně, Karlíně, Nechanicích, Rychnově n. K., Velvarech, Veselí n. Lužnicí (od r. 1873).
  - » *zastupitelství* okresní v Hořovicích, Králové Hradci, Litomyšli, Nasavrkách, Nymburce, Písku, Říčanech, Soběslavi, Vysokém Mýtě, Zbraslavi (od r. 1874).

#### b) Jednotlivci.

Pánové:

- † Dr. *Avamit Ignác*, professor c. k. akad. gymnasia v. v. v Praze (od r. 1873).
- † *Bělský J.*, stavitel v Praze (od r. 1874).
- † *Bilý Josef*, professor při c. k. reální škole v Písku (od r. 1874).
- † *Bondy Bohumil*, továrník v Praze (od r. 1874).
- † J. E. hrabě *Clam-Martinič Jindřich* (od r. 1872).
- Čerych Antonín*, podnikatel staveb v Praze (od r. 1872).
- † Dr. *Durdík Josef*, professor c. k. čes. univ. v Praze (od r. 1872).
- J. O. hrabě *Harrach Jan* (od r. 1872).
- Hcide J.*, knihvedoucí v Lysé n. Labem (od r. 1873).
- † Dr. *Hrys E.*, ředitel ústavu ku vzdělání učitelek v Plzni (od r. 1872).
- † Baron *Chanovský-Dlouhoveský F.*, v Němčicích (od r. 1872).
- † J. E. biskup *Jirsík Valerian* v Č. Budějovicích (od r. 1872).
- † *Juppa J.*, továrník v Praze (od r. 1873).
- Kareš Al.*, výpravčí lodí v Brémách (od r. 1873).
- † *Kavalier Josef*, továrník v Sázavě u Uhlíř. Janovic (od r. 1872).
- † *Kittl Antonín*, soukromník v Praze (od r. 1872).
- † *Kittl Em.*, soukromník v Praze (od r. 1872).
- † J. E. hrabě *Kolovrat-Krakovský Hanuš* (od r. 1872).
- † Dr. *Lohař Fr.*, advokát v Jičíně (od r. 1872).
- † Dr. *Majer Ant.*, ředitel c. k. státní prům. školy v Plzni (od r. 1872).
- † *Mráz Fr.*, hlavní ředitel pražsko-duchevovské dráhy v Praze (od r. 1872).
- † *Nekvasil F. J.*, architekt a podnikatel staveb v Praze (od r. 1872).
- † Dr. *Neumann M.*, docent univ. a továrník fys. strojů v Praze (od r. 1872).
- † *Oliva Alois*, velkoobchodník v Praze (od r. 1872).
- Podhajský Jan z Kaschenbergu*, vrchní inženýr ve Vídni (od r. 1872).
- † *Pravda Jan*, vrchní inspektor při c. k. evid. katastru (od r. 1872).
- Rokos J.*, učitel na měšťanské škole v Brandýse n. L. (od r. 1873).

- Rozvoda Jindřich*, ředitel měšťanské školy v Hlinsku (od r. 1872).  
† *J. Em. kníže Schwarzenberg Bedřich*, kardinál arcibiskup pražský (od r. 1872).  
† *J. J. kníže Schwarzenberg Karel* (od r. 1872).  
† *Škrejšovský J. S.*, majitel novin v Praze (od r. 1872).  
† *Souček J.*, katecheta na c. k. reál. gymn. v Chrudimi (od r. 1873).  
† *Soumar Antonín*, měšťan v Jičíně (od r. 1872).  
*Sova Fr. Fr.*, professor c. k. reální školy v. v. v Pardubicích (od r. 1873).  
*Šimck Fr.*, professor c. k. ústavu učit. v Soběslavi (od r. 1873).  
*Štěpánek J.*, ředitel c. k. reál. školy v. v. v Rakovníce (od r. 1874).  
† *Štulc Václav*, probošt nejdůst. kap. na Vyšehradě (od r. 1873).  
† *Tanner Emanuel*, ředitel českosl. obchodní akademie v Praze (od r. 1872).  
† *Ulrich Fr.*, ředitel c. k. reál. školy v Král. Hradci (od r. 1872).  
*Weber Josef*, professor c. k. gymnasia v Domažlicích (od r. 1872).  
† *Weidenhoffer A.*, továrník v Německém Brodě (od r. 1872).

#### D) Zakládající členové s příspěvkem 20 K jednou pro vždy. (Podle starých stanov z r. 1869.)

##### a) Korporace:

Sl. *sbor* profesorů c. k. gymnasia v Jindřichově Hradci (od r. 1871).

##### b) Jednotlivci.

###### Pánové:

- † *Baudiš Josef*, ředitel c. k. akademického gymnasia v. v. v Praze (od r. 1870).  
† *Dr. Bořický Em.*, professor c. k. university v Praze (od r. 1871).  
† *Branžovský Václav*, děkan v Chotusicích u Čáslavě (od r. 1871).  
*Dr. Finger Josef*, professor vys. školy techn. ve Vídni (od r. 1870).  
† *Klika Josef*, professor c. k. učit. ústavu v Kutné Hoře (od r. 1870).  
† *Klumpar J.*, ředitel c. k. gymn. v. v. v Král. Hradci (od r. 1871).  
*Dr. Mach A.*, professor c. k. university v. v. ve Vídni (od r. 1871).  
† *Náprstek Vojtěch*, majitel pivovaru v Praze (od r. 1871).  
*Smolík Jos.*, professor českoslov. obch. akad. v. v. v Praze (od r. 1871).  
† *Dr. Studnička F. J.*, professor c. k. univ. v Praze (od r. 1870).  
† *Svoboda Václav*, c. k. zem. školní inspektor v Jičíně (od r. 1871).  
† *Šanda Frant.*, ředitel c. k. reální školy v Karlíně (od r. 1871).  
*Dr. Taftl Eman.*, c. k. okresní školní inspektor v. v. v Klatovech (od r. 1871).  
† *Tille Jan*, ředitel c. k. státní prům. školy v Praze (od r. 1871).  
*Dr. Tilšer Frant.*, professor c. k. české vys. školy techn. v. v. v Praze (od r. 1871).

*Vlk Jan*, člen řádu pobožných škol v Kyjově (od r. 1870).

† *Dr. Weyr Emil*, professor c. k. university ve Vídni (od r. 1870).

† *Zelený Václav*, ředitel obec. reálního gymn. v Praze (od r. 1871).

### E) Skuteční členové s ročním příspěvkem 8 K.

*Archleb Jiří*, professor c. k. české reální školy v Č. Budějovicích.

*Auerhann Rudolf*, professor čes. zem. reál. školy v Prostějově.

*Dr. Baborovský Jiří*, professor c. k. české university v Praze.

*Bartoš František*, ředitel c. k. reál. školy v Pardubicích.

*Dr. Bašta Jan*, vrchní inspektor c. k. státních drah v Plzni.

*Bayer Fridolin*, professor c. k. gymnasia v Rychnově n. Kn.

*Bazika Edvard*, inženýr, c. k. stav. komisař v ministerstvu obchodu ve Vídni.

*Bažant Jan*, ředitel reální školy v. v. v Král. Vinohradech.

*Beneš Josef*, docent české techniky, matematik Úrazové pojišťovny v Praze.

*Beneš Ladislav*, kand. professury v Strassburku.

*Berák Jan*, ředitel c. k. učitelského ústavu v Příboře.

*Beringer Jan*, professor c. k. státní průmyslové školy v Praze.

*Beseda umělecká* v Praze.

*Bezdiček Josef*, ředitel dívčího reál. gymnasia, professor c. k. I. čes. gymnasia v Brně.

*Binko Emanuel*, professor c. k. II. čes. reál. školy v Brně.

*Bolech František*, ředitel král. čes. zem. hosp. akademie v Táboře.

*Borovanský Ludvík*, professor c. k. české reální školy v Karlíně.

*Dr. Brandstätter Ondřej*, professor c. k. I. české reální školy v Brně.

*Dr. Březina Jan*, professor c. k. gymnasia v Píerově.

*Bureš František*, professor c. k. reální školy v Jičíně.

*Dr. Bydžovský Bohumil*, docent české university a techniky, professor c. k. čes. reální školy v Karlíně.

*Cisář František*, inženýr, professor c. k. čes. st. prům. školy v Plzni.

*Czwetler František*, professor čes. zem. reál. školy v Prostějově.

*Čabrádek František*, professor c. k. stát. prům. školy v Pardubicích.

*Černovický Josef*, inž., professor c. k. čes. st. prům. školy v Plzni.

† *Čípěra Josef*, c. k. školní rada, říšský a zemský poslanec v Plzni.

*Dr. Čuřík František*, inž., professor c. k. stát. průmysl. škol v Praze.

*Demkow Ladislav*, professor c. k. reál. školy v Rakovnicě.

*Devorecký Hugo*, professor c. k. gymnasia v Litomyšli.

*Dr. Dittrich Arnošt*, professor c. k. gymnasia v Třeboni.

*Dokoupil Vilém*, c. k. dvorní rada, inspektor průmyslového školství v ministerstvu veřejných prací ve Vídni.

*Dolejš Karel*, c. k. vládní rada, odb. inspektor průmyslových škol, professor c. k. české státní průmyslové školy v Brně.

*Doležal Jaroslav*, professor c. k. reální školy v Praze-VII., přidělený c. k. zemské školní radě.



- Domín Karel*, c. k. vládní rada, ředitel učit. ústavu v Příbrami.  
*Dopita Ladislav*, professor c. k. I. české reální školy v Brně.  
*Drda Vilém*, c. k. okresní školní inspektor ve Vysokém Mýtě.  
*P. Dubský Václav*, kněz řádu Redemptoristů v Července u Litovle.  
*Dufek Augustín*, c. k. školní rada v Německém Brodě.  
*Dunda Josef*, professor čes. zem. vyš. reál. školy v Prostějově.  
*Dusil Čeněk*, professor c. k. reální školy v Král. Vinohradech.  
*Dr. Dvořák Čeněk*, professor university v Záhřebě.  
*Dvořák Florian*, professor c. k. české státní prům. školy v Brně.  
*Dvořák Jindřich*, professor c. k. reál. školy v Král. Vinohradech.  
*Erhart Adolf*, ředitel c. k. I. čes. reální školy v Brně.  
*Dr. Fabianová Marie*, professorka dívčího gymnasia v Praze.  
*Fabinger František*, professor c. k. reál. gymnasia na Smíchově.  
*Dr. Fahoun Ladislav*, professor c. k. akad. gymnasia v Praze.  
*Dr. Felber Vítezslav*, inž., docent c. k. čes. vys. školy tech. v Praze.  
*Dr. Felix Václav*, professor c. k. čes. vys. školy techn. v Praze.  
*Ferkl Josef*, professor c. k. reál. školy v Pardubicích.  
*Fidler Jaroslav*, inženýr, professor c. k. st. prům. školy na Smíchově.  
*Dr. Fingerland Bernard*, professor c. k. reál. školy v Ml. Boleslavi.  
*P. Fišer Raimund*, professor gymnasia v Broumově.  
*Fousek Gustav*, professor c. k. reální školy v Příbrami.  
*Frida Vlastimil*, professor obch. akademie v Karlíně.  
*Friedl Karel*, c. k. inženýr u místodržitelství v Praze.  
*Friedrich Jaroslav*, professor c. k. reální školy v Praze-I.  
*Fürst Josef*, c. k. vl. rada, ředitel c. k. českého gymnasia v Opavě.  
*Fysikální ústav* c. k. české university v Praze.  
*Fysikální ústav* c. k. české vys. školy technické v Praze.  
*Gardavský Ladislav*, professor c. k. reál. školy v Rakovnicě.  
*Germář Rudolf*, vrchní inženýr na Smíchově.  
*Dr. Gráf František* v Praze.  
*Granát František*, professor c. k. reální školy v Kostelci n. Orl.  
*Graupner Antonín*, professor c. k. čes. gymnasia v Místku.  
*Gröger Jaroslav*, vrch. stavební rada v. v. v Praze.  
*Dr. Gruss Gustav*, professor c. k. české university v Praze.  
*Dr. Guth Jiří*, professor c. k. reál. gymnasia v Praze (Truhlářská ul.).  
*Dr. Haas Marian*, professor c. k. čes. gymnasia v Opavě.  
*Halada Antonín*, professor c. k. reál. školy v Kostelci n. Orl.  
*Handl Jan*, professor c. k. čes. gymnasia v Uher. Hradišti.  
*Dr. Hauner Vilém* v Praze.  
*Havlíček Václav*, professor c. k. státní prům. školy v Praze.  
*Heindl Zdeněk*, professor zemské reál. školy ve Velkém Meziříčí.  
*Hejda František*, professor c. k. gymnasia v Příbrami.  
*Hejtmánek Jan*, professor c. k. reální školy v Rakovnicě.  
*Henniger Rudolf*, baron z Eberku, c. k. vládní rada v Král. Vinohradech.  
*Hepner Karel*, professor c. k. II. čes. reál. školy v Plzni.

- Hlavatý Emanuel*, professor c. k. reální školy v Pardubicích.  
*Hobzek Bohumil*, professor c. k. gymnasia v Králové Hradci.  
*Horák Josef*, professor c. k. gymnasia ve Vyškově.  
 Dr. *Hostinský Bohuslav*, professor c. k. reál. školy ve Vršovicích.  
*Hošek Jan*, professor c. k. státní průmyslové školy na Smíchově.  
*Houdek Josef*, professor c. k. reální školy v Praze-III.  
*Hoza František*, c. k. vládní rada v Praze.  
*Hrabák Václav*, professor c. k. čes. stát. prům. školy v Brně.  
*Hrabětová Jindřiška*, professorka ústavu učitelů v Plzni.  
*Hrubeš Ferdinand*, ředitel c. k. reál. školy v Žižkově.  
*Hrubý František*, professor c. k. čes. reál. školy v Č. Budějovicích.  
*Hrubý z Gelenj*, svobodný pán *Josef*, c. a k. komoří, říšský a zemský poslanec v Červ. Pečkách u Kolína.  
*Hruša Rudolf*, professor c. k. reální školy v Nov. Městě na Moravě.  
*Hruška Bohuslav*, matematik Městské pojišťovny v Praze.  
*Hübner Václav*, professor c. k. reální školy v Král. Vinohradech.  
*Hyánek Antonín*, professor c. k. I. čes. reál. školy v Brně.  
 Dr. *Chloupek Jan*, professor c. k. čes. reál. školy v Karlíně.  
*Chmelík František*, ředitel čes. zemské reální školy v Kroměříži.  
*Chvojka Jan*, professor zem. reál. školy v Bučovicích.  
*Jaeger Vojtěch*, professor c. k. reální školy v Praze (Ječná ulice).  
*Janděčka Otakar*, c. k. školní rada v Král. Vinohradech.  
 † *Janděček Rudolf*, professor čes. zemské reální školy v Prostějově.  
 Dr. *Janků Vladimír*, okr. školní inspektor, professor c. k. gymnasia v Přerově.  
*Janský Cyril M.*, professor university v Madisonu (Sev. Amerika).  
 Dr. *Jašek Martin*, professor dívčího lycea v Plzni.  
 Dr. *Jeništa Jaroslav*, professor c. k. akadem. gymnasia v Praze.  
*Jeřábek Antonín*, c. k. školní rada v Král. Vinohradech.  
*Jeřábek Josef*, professor c. k. reál. školy v Turnově.  
*Jeřábek Václav*, c. k. vládní rada v Telči.  
 P. *Jokl Zeno*, professor kníž. arcibisk. gymnasia v Kroměříži.  
*Jordánek Vincenc*, ředitel čes. zem. reál. školy ve Vel. Meziříčí.  
*Kálal Josef*, professor zem. reál. školy v Příboře.  
*Kamenický Stanislav*, professor c. k. reální školy v Jičíně.  
*Kaňka František*, c. k. školní rada v Praze.  
*Kapička Otakar*, professor c. k. reál. školy v Písku.  
*Kasparides Josef*, c. k. školní rada na Smíchově.  
*Kaufman Bohdan*, professor c. k. reál. školy v Lounech.  
*Kern Jan*, professor zemské reální školy v Telči.  
*Klobouček Bohumil*, inženýr kr. hl. města Prahy v Praze.  
 Dr. *Klobouček Josef*, professor c. k. čes. reální školy v Karlíně.  
*Klos Jan*, professor c. k. učitelského ústavu v. v. v Praze.  
 Dr. *Knific Jan*, professor gymnasia ve Sv. Vítě u Lublaně.  
*Knihovna*, c. k. gymnasia v Benešově.  
 » městského reál. gymnasia v Berouně.

- Knihovna* c. k. gymnasia v Boskovicích.
- » c. k. I. českého gymnasia v Brně.
  - » c. k. II. českého gymnasia v Brně.
  - » c. k. I. české reální školy v Brně.
  - » c. k. české státní průmyslové školy v Brně.
  - » c. k. české vysoké školy technické v Brně.
  - » ústavu pro deskript. geometrii při c. k. čes. vys. škole technické v Brně.
  - » dívčího lycea spolku Vesny v Brně.
  - » zemské reální školy v Bučovicích.
  - » c. k. českého gymnasia v Č. Budějovicích.
  - » c. k. české reální školy v Č. Budějovicích.
  - » c. k. gymnasia v Čáslavi.
  - » čes. zemské reální školy v Hodoníně.
  - » zemské reální školy v Holešově.
  - » c. k. reálního gymnasia v Chrudimi.
  - » měst. dívčího lycea v Chrudimi.
  - » zemské reální školy v Jevíčku.
  - » c. k. reální školy v Jičíně.
  - » c. k. gymnasia v Jindřichově Hradci.
  - » c. k. reální školy v Kladně.
  - » c. k. reál. gymnasia v Klatovech.
  - » c. k. reál. gymnasia v Kolíně.
  - » c. k. reální školy v Kostelci n. O.
  - » c. k. reál. gymnasia v Králové Dvoře n. L.
  - » c. k. gymnasia v Králové Hradci.
  - » c. k. reální školy v Králové Hradci.
  - » obchodní akademie v Králové Hradci.
  - » c. k. reální školy v Král. Vinohradech.
  - » c. k. čes. gymnasia v Kroměříži.
  - » c. k. učitelského ústavu v Kroměříži.
  - » c. k. reální školy v Kutné Hoře.
  - » c. k. reál. gymnasia v Litomyšli.
  - » české zemské reální školy v Litovli.
  - » c. k. reální školy v Lounech.
  - » c. k. českého reál. gymnasia v Místku.
  - » c. k. gymnasia v Mladé Boleslavi.
  - » c. k. reální školy v Mladé Boleslavi.
  - » c. k. českého gymnasia v Moravské Ostravě.
  - » české zemské reální školy v Moravské Ostravě.
  - » horní školy v Moravské Ostravě.
  - » c. k. reální školy v Novém Městě na Moravě.
  - » c. k. reál. gymnasia v Novém Bvdžově.
  - » c. k. českého gymnasia v Olomouci.
  - » c. k. české reální školy v Olomouci.
  - » c. k. českého gymnasia v Opavě.

- Knihovna* dívčího reál. gymnasia v Pardubicích.
- » c. k. reální školy v Pardubicích.
  - » c. k. stát. průmyslové školy v Pardubicích.
  - » c. k. reál. gymnasia v Pelhřimově.
  - » c. k. reální školy v Písku.
  - » c. k. českého gymnasia v Plzni.
  - » c. k. I. české reální školy v Plzni.
  - » c. k. II. české reální školy v Plzni.
  - » c. k. čes. stát. průmyslové školy v Plzni.
  - » dívčího lycea v Plzni.
  - » c. k. čes. učitelského ústavu v Pol. Ostravě.
  - » c. k. akademického gymnasia v Praze.
  - » c. k. gymnasia v Praze, v Křemencově ulici.
  - » c. k. reál. gymnasia v Praze, v Truhlářské ulici.
  - » c. k. gymnasia v Praze, v Žitné ulici.
  - » c. k. čes. gymnasia v Praze-III.
  - » c. k. čes. reální školy v Praze na Starém Městě.
  - » c. k. čes. reální školy v Praze-III.
  - » c. k. reální školy v Praze-VII.
  - » c. k. stát. průmyslové školy v Praze.
  - » mathem. semináře c. k. čes. university v Praze.
  - » c. k. vysokých škol technických v Praze.
  - » ústavu pro deskript. geometrii c. k. čes. vys. školy technické v Praze.
  - » král. hlav. města Prahy v Praze.
  - » c. k. gymnasia v Prostějově.
  - » čes. zemské reální školy v Prostějově.
  - » c. k. gymnasia v Příbrami.
  - » c. k. reální školy v Příbrami.
  - » c. k. reál. gymnasia v Roudnici.
  - » c. k. reál. gymnasia v Slaném.
  - » c. k. reálného gymnasia na Smíchově.
  - » c. k. stát. průmyslové školy na Smíchově.
  - » c. k. reál. školy v Sušici.
  - » c. k. reální školy v Táboře.
  - » král. české zemské hospodářské akademie v Táboře.
  - » zemské reální školy v Telči.
  - » c. k. gymnasia v Třebíči.
  - » c. k. reální školy v Turnově.
  - » zemské reální školy v Uherském Brodě.
  - » c. k. čes. gymnasia v Uherském Hradišti.
  - » c. k. gymnasia ve Valašském Meziříčí.
  - » dívčího reál. gymnasia ve Valašském Meziříčí.
  - » c. k. gymnasia ve Vysokém Mýtě.
  - » čes. škol měšťanských ve Vvškově.
  - » c. k. českého gymnasia v Zábřehu.

*Knihovna* c. k. gymnasia v Žižkově.

» c. k. reální školy v Žižkově.

*Kobele Oldřich*, professor c. k. reálního gymnasia v Chrudimí.

*Dr. Köhler František*, professor c. k. vys. montan. školy v Příbrami.

*Kolářik Aug.*, ředitel c. k. reální školy v Mladé Boleslavi.

*Kombrec Václav*, professor c. k. čes. reál. školy v Olomouci.

*Kopecký Jindřich*, professor c. k. reál. školy v Kutné Hoře.

*Korčák František*, professor c. k. reál. školy v Nov. Městě na Moravě.

*Kottik Ludvík*, ředitel dívčího paedagogia v Přerově.

*Dr. Kounovský Josef*, professor c. k. reální školy v Praze (Ječná ul.).

*Kramář Josef*, professor zem. reál. školy v Úher. Brodě.

*Kranich Jan*, professor c. k. učitelského ústavu v Polské Ostravě.

*Kratochvíl Pavel*, professor c. k. reál. gymnasia v Kolině.

*Dr. Křišťálek Jan*, ředitel c. k. reální školy v. v. v Táboře.

*Krkoška Josef*, professor c. k. gymnasia v Pelhřimově.

*Kronl Vladimír*, professor c. k. čes. úst. ku vzděl. učitelék v Brně.

*Dr. Kropáček Jan*, professor c. k. čes. gymnasia v Plzni.

*Krupař Petr*, professor c. k. gymnasia v Benešově.

*Krupička Jaroslav*, professor c. k. učit. ústavu v Kroměříži.

*Kříž František*, professor c. k. reál. gymnasia na Smíchově.

*Kubelík Stanislav*, professor c. k. reální školy v Žižkově.

*Kubiček Jan*, professor c. k. gymnasia v Jindřichově Hradci.

*Kuchler Kamíl*, professor zem. reál. školy v Telči.

*Kunstat Rudolf*, professor c. k. reál. školy v Táboře.

*Kupec Josef*, professor c. k. reálního gymnasia v Kolině.

*Kutilek Karel*, professor c. k. českého gymnasia ve Vyškově.

*Kutnoharský Antonín*, professor čes. zem. reál. školy v Hodoníně.

*Kytka Karel*, c. k. školní rada v Plzni.

*Landa Emil*, ředitel c. k. reální školy v Rakovníce.

*Landa Václav*, professor c. k. reál. školy v Táboře.

*Langmajer František*, professor c. k. učit. ústavu v Kutné Hoře.

*Langr Josef*, inženýr c. k. námoř. dělostřelectva v Řečv.

*Dr. Láska Václav*, professor c. k. čes. university v Praze.

*Ledrcr Emil*, professor c. k. čes. státní průmyslové školy v Plzni.

*Lehovcc Otakar*, professor c. k. reál. školy v Náchodě.

*Lepěška Vojtěch*, professor c. k. gymnasia v Písku.

*Lerch Matyáš*, professor c. k. čes. vys. školy techn. v Brně.

*Dr. Lexa František*, professor c. k. gymnasia v Praze-III.

*Lexa Jan*, c. k. finanční konceptní praktikant v Hořovicích.

*Lis Matěj*, professor c. k. reální školy v Písku.

*Liška Josef*, professor c. k. reální školy v Mladé Boleslavi.

*Los Edvard*, professor c. k. reál. školy v Příbrami.

*Lukáš Karel*, c. k. školní rada, professor českoslov. obch. akademie v Praze.

Dr. *Lukáevský František*, říšský poslanec, professor c. k. čes. gymnasia v Plzni.

*Lutovský Josef*, professor c. k. reál. školy v Kladně.

*Macnauer Jindřich*, professor c. k. čes. reál. gymnasia v Kyjově.

*Mácha Bedřich*, professor čes. zem. reál. školy v Moravské Ostravě.

*Malec Jindřich*, professor zem. reál. školy v Jevíčku.

*Malý Bohustav*, professor zem. reál. školy v Příboře.

*Malý Josef*, c. k. okres. škol. inspektor v Kladně.

*Mausfeld Václav*, professor c. k. reál. školy v Táboře.

*Marck Karcl*, professor zem. reál. školy v Jevíčku.

*Mareš Jan*, professor c. k. reální školy v Králové Hradci.

*Marjánec Antonín*, professor c. k. gymnasia v Strážnici.

*Mašek František*, professor c. k. reální školy v Praze-III.

*Matas Bohumil*, professor c. k. reální školy v Jičíně.

*Materna Josef*, ředitel c. k. reální školy v Jičíně.

*Materna Josef*, professor c. k. gymnasia v Praze (Žitná ulice).

*Mates Josef*, professor c. k. reální školy v Pardubicích.

*Michálek Karcl*, professor c. k. reál. gymnasia v Klatovech.

*Michl František*, professor c. k. odb. školy soch. a kam. v Hořicích.

*Minařík Karcl*, professor c. k. čes. gymnasia v Olomouci.

*Mínks Jan*, professor čes. zem. reální školy v Kroměříži.

† *Moravec Josef*, professor c. k. reál. gymnasia v Praze (Truhlářská ulice).

*Muk Jindřich*, professor c. k. gymnasia v Žižkově.

*Mukařovský Jan*, c. k. školní rada na Smíchově.

Dr. *Nábělek František*, c. k. školní rada, professor c. k. n. gymnasia v Kroměříži.

Dr. *Nachtikal František*, professor c. k. čes. st. prům. školy v Brně.

*Najman Josef*, professor c. k. reální školy v Rakovnicích.

*Navrátíl Antonín*, professor zem. reál. školy v Uh. Brodě.

*Navrátíl Bartoloměj*, ředitel reální školy v. v. v Plumlově.

*Něčas Karel*, professor c. k. čes. gymnasia ve Valašském Meziříčí.

*Něčas Method*, professor c. k. čes. reál. školy v Olomouci.

*Něčasck Karel*, c. k. zemský školní inspektor v Praze.

Dr. *Nějdí Viktor*, ředitel obec. reál. gymnasia v Mělníce.

*Němcček Václav*, professor čes. zem. reál. školy v Hodoníně.

*Něpustil František*, professor c. k. čes. reální školy v Olomouci.

*Něrad Jiří*, professor čes. zem. reál. školy v Mor. Ostravě.

*Netuka František*, ředitel c. k. reální školy v Král. Vinohradech.

*Nevěččal Čeněk*, inspektor pokračovacích škol živnosten. v Praze.

*Novák Bohumil*, professor c. k. české stát. prům. školy v Brně.

*Novák Edvard*, professor zem. reální školy v Telči.

*Novák Josef*, professor c. k. reál. gymnasia v Litoměřli.

Dr. *Novák Josef*, professor c. k. gymnasia v Mladé Boleslavi.

*Novák Karcl*, professor c. k. reál. gymnasia v Novém Bydžově.

Dr. *Novák Vladimír*, professor c. k. české vys. školy techn. v Brně.

- Novotný František*, professor c. k. čes. reál. školy v Č. Budějovicích.  
*Novotný František*, professor c. k. reální školy v Písku.  
*Dr. Nušl František*, professor c. k. české vys. školy techn. v Praze.  
*Osovský Karel*, professor c. k. reální školy v Žižkově.  
*Otta Matěj*, professor c. k. čes. gymnasia v Král. Vinohradech.  
*Ottis Otto*, professor c. k. reál. gymnasia v Rokycanech.  
*Pajer Václav*, inž., professor čes. zem. reální školy v Kroměříži.  
*Palla Jaromír*, inženýr král. hlav. města Prahy v Praze.  
*Pantoflíček Jan*, professor zemské reální školy v. v. v Telči.  
*Dr. Pantoflíček Jaroslav*, inženýr, professor c. k. čes. vys. školy techn. v Praze.  
*Dr. Pařízek Adolj*, professor c. k. gymnasia ve Vysokém Mýtě.  
*Pášma Ignác*, professor c. k. I. české reální školy v Plzni.  
*Patočka Karel*, professor c. k. reální školy v. v. v Písku.  
*Paul Hubert*, professor zem. reální školy v Holešově.  
*Pavlíček Bartoloměj*, c. k. dvorní rada v Praze.  
*Dr. Pecl Petr*, professor c. k. čes. gymnasia v Král. Vinohradech.  
*Pelišek Miloslav*, professor c. k. čes. vys. školy techn. v Brně.  
*Peprný Ladislav*, professor c. k. státní prům. školy na Smíchově.  
*Peřina František*, professor c. k. čes. gymnasia v Č. Budějovicích.  
*Petr Karel*, professor c. k. gymnasia v. v. v Jičíně.  
*Petrík Josef*, inženýr, professor c. k. čes. vys. školy techn. v Praze.  
*Dr. Pietsch Ferdinand*, professor c. k. reál. gymnasia v Slaném.  
*Pithardt Josef*, professor c. k. reální školy v Praze (Ječná ulice).  
*Dr. Plašil Jan*, c. k. vládní rada v Karlíně.  
*Dr. Pleskot Antonín*, professor c. k. I. české reální školy v Plzni.  
*Pleskot František*, professor c. k. reál. školy v Nymburce.  
*Pleva Edvard*, professor c. k. II. čes. reál. školy v Plzni.  
*Podrazil Edvard*, professor čes. zem. reál. školy v Lipníku.  
*Dr. Pokorný František* v Příbrami.  
*Poldauf Bohuslav*, professor zem. reál. školy v Jevíčku.  
*Posejpal František*, professor c. k. reál. školy v Sušici.  
*Dr. Posejpal Václav*, docent čes. university, professor c. k. reál. školy v Král. Vinohradech.  
*Dr. Procházka Frant. X.*, professor c. k. gymnasia v Lindř. Hradci.  
*Dr. Procházka Jindřich*, professor c. k. gymnasia v Třebíči.  
*Procházka Karel*, professor c. k. reál. školy v Králové Hradci.  
*Prokeš Karel*, inženýr, professor c. k. reál. školy v Králové Hradci.  
*Prosek Edvard*, professor c. k. učitelského ústavu v Příboře.  
*Raban Antonín*, professor c. k. reál. školy v Jičíně.  
*Dr. Rádl František*, professor c. k. čes. školy v Karlíně.  
*Radouš Bohamíl*, professor čes. zem. reální školy v Mor. Ostravě.  
*Raidl Karel*, inženýr, docent čes. techniky v Brně, professor c. k. stát. prům. školy na Smíchově.  
*Rašín Karel*, professor c. k. reální školy v Kutné Hoře.  
*Regner Karel*, professor c. k. reální školy v Mladé Boleslavi.

- Reiss František*, ředitel c. k. čes. gymnasia v Král. Vinohradech.  
*Rezek Václav*, c. a k. major, professor vyš. vojenské reálky v Hranicích.  
*Rieger Josef*, professor c. k. čes. vys. školy technické v Brně.  
*Richter Ladislav*, professor c. k. učít. ústavu v Kutné Hoře.  
*Röhrig Adolf*, ředitel ústavu ku vzděl. učitelek v Kladně.  
*Dr. Rón Karel*, professor zemské reální školy v Jevíčku.  
*Rublič Alois*, inspektor pokrač. škol živnost. v Praze.  
*Ručka Adolf*, ředitel české zemské reální školy v Mor. Ostravě.  
*Rezniček František*, professor c. k. reál. gymnasia v Klatovech.  
*Sallač Josef*, professor c. k. reál. školy v Praze (Ječná ul.).  
*Sechovský Hynek*, professor c. k. čes. gymnasia v Mor. Ostravě.  
*Seifert Ladislav*, professor c. k. I. čes. reál. školy v Plzni.  
*Dr. Sekera Emil*, professor c. k. reální školy v Praze-I.  
*Šekerka Oldřich*, professor c. k. čes. stát. průmyslové školy v Plzni.  
*Dr. Semerád August*, professor c. k. čes. vys. školy techn. v Brně.  
*Dr. Sever Josef*, c. a k. kurát námořnictva v Pulji.  
*Dr. Scydler Jan*, professor c. k. čes. stát. prům. školy v Plzni.  
*Dr. Schoenbaum Emil*, pojišťovací matematik v Praze.  
*Schüller František*, ředitel c. k. reální školy v Praze-I.  
*Schüller Jan*, professor čes. zem. reál. školy v Lipníku.  
*Schulz Theodor*, c. k. školní rada ve Vídni.  
*Schuster J.*, c. k. školní rada v Golč. Jeníkově.  
*Schuster Jan*, professor c. k. reální školy v Pardubicích.  
*Sichrava Erhard*, soukromník v Praze.  
*Simonides Jaroslav*, ředitel zem. reál. školy v Příboře.  
*Sládek Jan*, professor c. k. reální školy v Praze-I.  
*Sládek Jaroslav*, professor c. k. reál. školy v Novém Městě na Moravě.  
*Dr. Slavík František*, professor c. k. čes. university v Praze.  
*Smělý Stanislav*, professor c. k. gymnasia v Mladé Boleslavi.  
*Smetana Josef*, professor zem. reál. školy v Litvli.  
*Smolař Gotthard*, professor c. k. gymnasia v Jičíně.  
*P. Smolík Václav*, kněz řádu Redemptoristů v Obořišti.  
*Sobička Jaroslav*, c. k. dvorní rada v Praze.  
*Sobotka Jaroslav*, ředitel zemské reální školy v Holešově.  
*Sokol František*, professor c. k. reál. gymnasia v Roudnici.  
*Soldát Hynek*, c. k. vládní rada, ředitel c. k. reál. školy v Písku.  
*Sommer Celestin*, professor zemské reál. školy v. v. v Poličce.  
*Sommer Jan*, ředitel akademie hraběte Stráky v Praze.  
*Spal Jindřich*, professor c. k. reál. gym. v Klatovech.  
*Spolek českých techniků z Plzně a okolí* v Plzni.  
*Spolek posluchačů inženýrství* v Praze.  
*Starosta Bohuslav*, professor zem. reál. školy ve Vel. Meziříčí.  
*Starý Václav*, c. k. vl. rada, řed. c. k. reál. školy v Praze (Ječná ul.).  
*Steffal Šimon*, professor c. k. čes. gymnasia v Č. Budějovicích.  
*Steinhauser Josef*, ředitel c. k. reál. gymnasia v Chrudimi.



- Dr. *Stjepanek Ladislav*, docent univ., professor reálního gymnasia v Záhřebě.
- Strasírybka František*, ředitel zemské reální školy v Uh. Brodě.
- Strer František*, c. k. zemský školní inspektor v Praze.
- Stypa Tomáš*, professor vyšší dívčí školy v Praze.
- Suchan Karol*, professor zem. reál. školy v Bučovicích.
- Dr. *Suchý Julius*, professor c. k. reální školy v Praze-III.
- Dr. *Sukdol Václav*, professor čes. zem. reální školy v Litovli.
- Svěccný Ladislav*, professor c. k. reál. školy v Písku.
- Svoboda Ignác*, professor c. k. gymnasia v Král. Hradci.
- Svoboda Karol*, c. k. vládní rada, ředitel odborné školy v Chrudimí.
- Šalomon Bedřich*, professor c. k. reální školy v Praze (Ječná ul.).
- Šikola Josef*, c. k. professor, a okr. školní inspektor v. v. v Přerově.
- Šilený Václav*, professor čes. zem. reál. školy v Mor. Ostravě.
- Šimák Otakar*, professor c. k. reál. školy v Kladně.
- Šír Ladislav*, professor zem. reál. školy v Holešově.
- Šlechta Michael*, professor c. k. čes. vys. školy techn. v Praze.
- Šmejkal Jaromír*, inž., professor c. k. čes. st. prům. školy v Brně.
- Šmika Augustín*, s. professor c. k. gymnasia v Čáslavi.
- Dr. *Šmök Mikuláš*, professor c. k. gymnasia v Rychnově n. Kn.
- Špaček Václav*, professor c. k. gymnasia v Roudnici.
- Spergel Václav*, c. k. školní rada, professor c. k. čes. gymnasia v Král. Vinohradech.
- Šrůtek Jan*, professor c. k. gymnasia v Praze (Křemencova ul.).
- Švadlenka František*, professor c. k. učitelského ústavu v Praze.
- Tauchmann František*, professor c. k. čes. reál. gymnasia v Kyjově.
- Dr. *Tereba Rudolf*, professor c. k. gymnasia v Boskovicích.
- Tichánek Bohumír*, professor c. k. gymnasia v Třebíči.
- Tluchoň Václav*, ředitel c. k. čes. reální školy v Karlině.
- Dr. *Tomáš Josef*, professor kníž. arcibisk. gymnasia v Kroměříži.
- Trapl Petr*, professor c. k. českého gymnasia v Olomouci.
- Dr. *Truka František*, professor c. k. gymnasia v Čáslavi.
- Trojan Václav*, professor c. k. gymnasia v Jičíně.
- Tůma František*, c. k. školní rada v Čes. Budějovicích.
- Turz Jan*, professor c. k. čes. reál. školy v Č. Budějovicích.
- Dr. *Uzel Jan*, professor c. k. I. čes. reál. školy v Plzni.
- Vajda Fran.*, professor c. a k. námoř. akademie v Řece.
- Vaucl Jan*, stavební rada na Smíchově.
- † *Vaň Josef*, professor c. k. reální školy v Praze-I.
- Vaněček Matěj*, professor c. k. české vys. školy technické v Praze.
- Vaňourek Antonín*, professor c. k. reální škol v Praze-III.
- Vaňenka František*, professor c. k. reální školy v Příbrami.
- Vehle Miloslav*, professor c. k. reál. školy v Králové Hradci.
- Dr. *Vclisek František*, professor c. k. čes. vys. školy technické v Praze.
- Vesecský Leonhard*, professor c. k. gymnasia v Jičíně.

- Vetter Quido*, professor čes. zem. reální školy v Lipníku.  
*Vinš Josef*, professor c. k. reální školy v Král. Vinohradech.  
*Vitáček Josef*, professor c. k. stát. průmyslové školy v Pardubicích.  
*Vocásek Josef*, professor c. k. reální školy v. v. v Králové Hradci.  
*Dr. Vojtěch Jan*, docent čes. techn., professor c. k. II. čes. reál. školy v Brně.  
*Volník Karel*, inženýr c. k. stát. drah ve Stryji.  
*Volf Josef*, professor c. k. reální školy v Náchodě.  
*Vondráček František*, professor c. k. reál. školy v Ml. Boleslavi.  
*Dr. Voravka Karel*, professor c. k. reální školy v Praze-I.  
*Vosyka František*, professor c. k. gymnasia v Něm. Brodě.  
*Vosyka Václav*, professor c. k. reál. školy v Nymburce.  
*Votrubová Zofie*, professora dívčího gymnasia v Praze.  
*Voženiček Jindřich*, inž., professor c. k. reál. školy v Novém Městě na Moravě.  
*Dr. Vykruta Jan*, professor c. k. stát. průmyslové školy v Praze.  
*Wimmer Jan*, ředitel c. k. gymnasia v Prostějově.  
*Dr. Zahradníček Josef*, professor c. k. čes. gymnasia v Kroměříži.  
*Dr. Zahradník Karel*, c. k. dvorní rada, professor c. k. čes. vysoké školy technické v Brně.  
*Zavřel Alois*, professor c. k. I. českého gymnasia v Brně.  
*Zazvonil Vincenc*, professor c. k. gymnasia v Táboře.  
*Zdráhal Alois*, ředitel c. k. reální školy v Lounech.  
*Zelinka Bohdan*, professor c. k. čes. reální školy v Karlíně.  
*Dr. Zich Otakar*, docent čes. university, professor c. k. gymnasia v Praze (Žitná ulice).  
*Dr. Züngl Stanislav*, vrchní inženýr král. hl. města Prahy v Praze.  
*Zuska František*, professor c. k. státní průmyslové školy v Praze.  
*Žambárek Josef*, professor c. k. reál. školy v Lounech.  
*Ždárský Josef*, professor c. k. reální školy v Žižkově.  
*Ždímal Alois*, c. k. okresní školní inspektor v Dačicích.

#### F) Činní členové s ročním příspěvkem 4 K.

- Alkier Heřman*, asistent c. k. I. české reální školy v Brně.  
*Almásy Karel*, asistent zemského výboru v Praze.  
*Altman Karel*, právník v Praze.  
*Ambros Em.*, s. professor c. k. čes. reál. gymn. v Kyjově.  
*Ambros Klement*, s. professor zem. reál. školy v Telči.  
*Andršt Václav*, učitel v Benešově.  
*Augustin Tomáš*, s. professor c. k. reál. školy v Kladně.  
*Babuška Adolf*, zkuš. kandidát na c. k. reál. škole v Praze (Ječná ul.).  
*Baňovský František*, učitel vychovatelny v Libni.  
*Barbořík Štěpán*, s. professor c. k. gymnasia v Třeboni.  
*Barták Boža*, posluchač české techniky v Praze.

- Bartůšek Josef*, s. professor c. k. reál. gymnasia v Klatovech.  
*Baše Otokar*, s. professor c. k. I. čes. gymnasia v Brně.  
*Batysta Hugo*, asistent c. k. reální školy v Písku.  
*Bazal Karcl*, posluchač čes. university v Praze.  
*Bednář Antonín*, posluchač české university v Praze.  
*Bellai M. Alajos*, k. r. tanárj, Kolozsvár.  
*Benda Josef*, inženýr, kand. prof. v Plzni.  
*Bendl Rudolf*, s. professor c. k. reální školy v Král. Vinohradech.  
*Beneš*, posluchač české techniky v Brně.  
*Beníšek Eduard*, odbor. učitel měšťanské školy v Přerově.  
*Beran Václav*, posluchač české techniky v Praze.  
*Beranová Helena*, posluchačka české university v Praze.  
*Berkovec Jan*, posluchač české university v Praze.  
*Bezloja Alois*, s. professor c. k. n. gymnasia v Hranicích.  
*Bílek Jaroslav*, kand. prof. v Praze.  
*Bláha Jan*, kand. prof. v Praze.  
*Blažek Jan*, posluchač české university v Nuslicích.  
*Blažek Karcl*, vychovatel v Kvasicích.  
*Blumauer Richard*, s. professor c. k. reál. gymnasia v Novém Bydžově.  
*Boček František*, s. professor c. k. reální školy v Kr. Vinohradech.  
*Bonek František*, kand. prof. v Praze.  
*Boubal Václav*, posluchač české university v Praze.  
*Bozděch Václav*, kandidát prof. v Žižkově.  
*Božek Antonín*, s. professor čes. zem. reál. školy v Prostějově.  
*Brázdil Karcl*, s. professor c. k. reál. školy v Praze (Ječná ul.).  
*Bršlica Jan*, zkuš. kandidát na c. k. gymnasiu v Křemenc. ul. v Praze.  
*Brychta Otokar*, s. professor c. k. reál. gymnasia na Smíchově.  
*Bříza Rudolf*, s. professor c. k. I. čes. reál. školy v Brně.  
*Bubník Josef*, asistent české techniky v Praze.  
*Budík Arnold*, asistent c. k. gymnasia v Přerově.  
*Buchar Jaroslav*, zkuš. kand. na c. k. gymnasiu v Jičíně.  
*Bukovský Eduard*, s. professor c. k. gymnasia v Rychnově n. Kněžnou.  
*Buzek Kamil*, odbor. učitel měšťanské školy v Nuslicích.  
*Cechl Jan*, abs. posluchač české university v Choceň.  
*Cettl Josef*, posluchač čes. university v Praze.  
*Cihelka Emanuel*, kand. prof. v Praze.  
*Cvphclly Václav*, kand. prof. v Košicích.  
*Čaloun Jan*, zkuš. kand. na c. k. reál. škole v Praze (Ječná ul.).  
*Dr. Čermák Alois*, s. professor c. k. gymnasia v Ném. Brodě.  
*Čermák Pavel*, posluchač čes. techniky v Brně.  
*Černík Bohumil*, odbor. učitel měšť. dívčí školy v Příbrami.  
*Černý Alois*, ředitel měšťanské škol v Hrotovicích.  
*Čmolík Václav*, posluchač čes. university v Praze.  
*Čulík Karcl*, posluchač české university v Praze.  
*Dr. Čupr Karcl*, s. professor c. k. II. čes. reál. školy v Brně.

- Daníček Mlatouš*, posluchač české university v Praze.  
*Dvišček Otakar*, asistent c. k. reální školy v Ml. Boleslavi.  
*Dokládál František*, s. professor zem. reál. školy v Litovli.  
*Doskočil Karel*, posluchač české university v Praze.  
*Dosoudil Viktor*, posluchač čes. techniky v Brně.  
*Dr. Doubková Marie*, s. professorka dívčího gymnasia v Praze.  
*Doutlík František*, odbor. učitel měšť. školy v Žirovnici.  
*Držmíšek František*, učitel v Nuslích.  
*Dr. Dušl Karel*, s. professor c. k. čes. gymn. v Č. Budějovicích.  
*Dušek František*, kand. prof. ve Svobodných Dvorech.  
*Dvořáček Bohumil*, posluchač české techniky v Praze.  
*Dvořák Alois*, kand. professury v Žižkově.  
*Dr. Dvořák František*, s. professor c. k. I. čes. gymn. v Brně.  
*Dvořák Jan*, zkuš. kand. na c. k. reál. škole v Praze (Ječná ul.).  
*Dvořák Josef*, s. professor českoslov. obch. akademie v Praze.  
*Dvořák Václav*, posluchač české university v Praze.  
*Ernestová Marie*, posluchačka české university v Praze.  
*Faltus František*, s. professor c. k. reál. školy v Praze-III.  
*Fetler Václav*, posluchač české university v Praze.  
*Fiala František*, asistent české techniky v Praze.  
*Fiala Josef*, posluchač české university v Praze.  
*Fiala Vladimír*, posluchač české techniky v Praze.  
*Fousck Jan*, asistent c. k. reál. školy v Kutné Hoře.  
*Franěk František*, s. professor c. k. reální školy v Praze-VII.  
*Frank Rudolf*, posluchač české techniky v Praze.  
*Fuks Tomáš*, posluchač české university v Praze.  
*Funk Theodor*, s. professor c. k. reál. školy v Kostelci n. Orl.  
*Gardelka Josef*, posluchač české techniky v Brně.  
*Habrich Josef*, asistent české techniky v Brně.  
*Hacar Bohumil*, zkuš. kand. na c. k. I. čes. gymnasiu v Brně.  
*Hájek František*, zkuš. kand. na c. k. reál. škole v Praze-III.  
*Hájek Miroslav*, kand. prof. ve Zbirohu.  
*Hambálek Jaromír*, posluchač české university v Praze.  
*Hanuš Josef*, s. professor c. k. reál. školy v Praze-VII.  
*Dr. Hanzlík Stanislav*, docent c. k. české university v Praze.  
*Háša Rudolf F.*, lesní inženýr, s. professor lesnických ústavů v Písku.  
*Hauner Emanuel*, učitel ve Vackově.  
*Havelka Jaroslav*, s. professor c. k. gymnasia v Praze (Křemenc. ul.).  
*Havlík František*, posluchač české techniky v Praze.  
*Hecht Antonín*, kand. prof. v Plzni.  
*Dr. Heinrich Vladimír* v Příbrami.  
*Hejl Karel*, s. professor c. k. čes. reál. gymnasia v Kyjově.  
*Herolt Emanuel*, posluchač české university v Praze.  
*Hlaváček Alois*, zkuš. kand. na c. k. reál. škole v Praze-II. (Ječná ul.).  
*Hlaváček František*, s. professor c. k. obchod. akademie v Brně.  
*Hnátek Jiří*, s. professor c. k. čes. gymnasia v Mor. Ostravě.

- Hodan Bohumír*, asistent c. k. I. čes. reální školy v Plzni.  
*Hojný Rudolf*, učitel v Plošticích n. L.  
*Holý Alois*, s. professor c. k. čes. gymnasia v Uher. Hradišti.  
*Dr. Honzák Josef*, s. professor-c. k. gymn. v Praze-III.  
*Honzík Vilém*, s. professor c. k. reál. gymnasia v Kolíně.  
*Horák František*, asistent c. k. reál. školy v Příbrami.  
*Horných František*, kand. prof. v Náchodě.  
*Dr. Hrazdil Antonín*, s. professor c. k. gymn. v Praze (Křemencova ulice).  
*Hruban Konrád*, posluchač čes. techniky v Praze.  
*Hrubčš Vladimír*, s. professor c. k. reál. gymnasia v Chrudimi.  
*Hrudka Josef*, posluchač české techniky v Praze.  
*Hruška Václav*, zkuš. kand. na c. k. čes. reál. šk. v Č. Budějovicích.  
*Hruška Václav*, zkuš. kand. na c. k. reál. škole v Praze (Ječná ul.).  
*Hzsán Richard*, s. professor c. k. čes. gymn. v Uh. Hradišti.  
*Hynek Jar.*, s. professor c. k. reální školy v Lounech.  
*Chalupníček Bohumil*, professor české techniky v Praze.  
*Charfreitag Vratislav*, zkuš. kand. na c. k. reál. škole v Praze-III.  
*Chládek Čeněk*, s. professor c. k. gymnasia v Písku.  
*Ingriš Václav*, posluchač čes. university v Praze.  
*Jakubec Ferdinand*, posluchač čes. university v Praze.  
*Jarůšek Jaroslav*, posluchač české university v Praze.  
*Ječrle Emil*, s. professor čes. zem. reální školy v Prostějově.  
*Jelínek František*, posluchač české university v Praze.  
*Jemelka Alois*, posluchač české university v Praze.  
*Jirák Josef*, zkuš. kand. na c. k. gymn. v Praze (Křemenc. ul.)  
*Jirásek Karcl*, posluchač české university v Praze.  
*Jirček Emanuel*, kandidát prof. v Král. Poli.  
*Jonáš Jan*, zkuš. kand. na c. k. gymnasiu v Král. Vinohradech.  
*Dr. Kadeřávek František*, asistent české techniky v Praze.  
*Kadlec Josef*, posluchač české university v Praze.  
*Kaláb Emil*, s. professor c. k. reál. školy v Praze (Ječná ulice).  
*Kalaš Josef*, posluchač české university v Praze.  
*Kalina Dobroslav*, s. professor c. k. čes. reál. školy v Č. Budějovicích.  
*Kalivoda Robert*, posluchač české university v Praze.  
*Kamenický Stanislav*, s. professor c. k. reální školy v Nymburce.  
*Kaukovský Rudolf*, posluchač české university v Praze.  
*Kanta Otakar*, asistent c. k. reální školy v Král. Vinohradech.  
*Kaplanová Jindřiška*, posluchačka čes. university v Praze.  
*Kašpar František*, posluchač české techniky v Praze.  
*Kazda Josef*, s. professor c. k. gymnasia v Žižkově.  
*Kcith Jan*, posluchač české techniky v Praze.  
*Khom Jakub*, posluchač české techniky v Praze.  
*Klaciák Vojtěch*, zkuš. kand. na c. k. čes. reál. škole v Karlíně.  
*Kladivo Bohumil*, kand. prof. v Praze.  
*Klain Václav*, posluchač české techniky v Praze.

- Klier Emanuel*, inženýr v Praze.  
*Klíma Josef*, asistent české techniky v Praze.  
*Klír Ladislav*, posluchač české university v Praze.  
*Klonda Rudolf*, posluchač české techniky v Praze.  
*Knejjl Vítězslav*, s. professor c. k. čes. reál. školy v Karlině.  
*Kněžek Václav*, inženýr v Praze.  
*Kocian Dominik*, s. professor c. k. čes. gymnasia v Kroměříži.  
*Kössler Miloš*, s. professor c. k. reál. gymnasia v Domažlicích.  
*Kořeš Antonín*, s. professor c. k. II. čes. gymu. v Brně.  
*Kolář Josef*, posluchač české techniky v Praze.  
*Kollmann Arnošt*, posluchač české techniky v Praze.  
*Komáreck Václav*, zkuš. kand. na c. k. I. čes. reál. škole v Brně.  
*Koníček Boh.*, zkuš. kand. na c. k. reál. gymnasiu na Smíchově.  
*Koníček Štěpán*, s. professor c. k. čes. reální školy v Praze-III.  
*Konopásek Václav*, s. professor c. k. reál. školy v Kutné Hoře.  
*Dr. Kopecký Jan*, t. č. jednorozční dobrovolník v Král. Hradci.  
*Kopecký Jan*, posluchač české university v Praze.  
*Kopecký Karel*, inženýr, asistent české techniky v Praze.  
*Koslíový Jan*, posluchač české university v Praze.  
*Koubková Josefa*, odborná učitelka v Hranicích.  
*Koudela Václav* šl., posluchač české techniky v Brně.  
*Kouřil Emanuel*, s. professor c. k. reální školy v Nymburce.  
*Kozanda Stanislav*, s. professor c. k. gymnasia v Strážnici.  
*Dr. Koza František*, s. professor c. k. gymnasia v Král. Hradci.  
*Kozák Antonín*, ředitel měšťanské školy v Bechyni.  
*Kozák František*, posluchač české techniky v Praze.  
*Kraus Josef*, s. professor zem. reální školy v Prostějově.  
*Krejčí Josef*, s. professor čes. zem. reální školy v Hodoníně.  
*Krejčík Jaroslav*, posluchač fil. ve Vídni.  
*Krössl Karel*, s. professor lesnických ústavů v Písku.  
*Kroupa František*, s. professor české zem. reální školy v Kroměříži.  
*Kroupa Jan*, asistent c. k. reál. školy v Jičíně.  
*Krupička Hynek*, zkuš. kand. na c. k. reál. škole v Žižkově.  
*Křibek Josef*, s. professor c. k. českého gymnasia v Přerově.  
*Křížek Josef*, posluchač české university v Praze.  
*Kubíček Jindřich*, knížecí učitel ve Vosově.  
*Kučera Edvard*, s. professor c. k. reál. školy v Král. Vinohradech.  
*Kučera Ferdinand*, posluchač české university v Praze.  
*Kuděj František*, správce školy v Jablečně.  
*Kudrna Jan*, s. professor zem. reál. školy ve Velkém Meziříčí.  
*Kulhánek Jaroslav*, s. professor c. k. reál. školy v Praze-I.  
*Kulhánek Josef*, zkuš. kand. na c. k. reál. škole v Král. Hradci.  
*Kumík František*, posluchač české university v Praze.  
*Kumozjánek František*, posluchač inž. v Nové Vsi.  
*Kumovský Oskar*, posluchač české university v Praze.  
*Kutnohorský František*, kandidát prof. v Nové Říši.

- Kymla Karcl*, posluchač české university v Praze.  
*Kýr Antonín*, s. professor obchod. akademie v Prostějově.  
*Lahodný Vojtěch*, kandidát prof. v Praze.  
*Landa Karel*, assistent c. k. čes. stát. průmyslové školy v Plzni.  
*Landsmann Jan*, s. professor c. k. učitelského ústavu v Kutné Hoře.  
*Láznička Vilibald*, s. professor c. k. I. čes. reál. školy v Brně.  
*Lebeda Karel*, řídicí učitel v Podolí u Tábora.  
*Ledvinka Josef*, s. professor paedagogia v Čes. Budějovicích.  
*Lenoch František*, posluchač české techniky v Praze.  
*Leuz Václav*, kandidát prof. v Praze.  
*Libický Vladimír*, posluchač české university v Praze.  
*Liška Jan*, kandidát prof. v Jindř. Hradci.  
*Liška Jaroslav*, kandidát prof. v Hloubětíně.  
*Littloch Karel*, posluchač české university v Praze.  
*Lom Vratislav*, posluchač české university v Praze.  
*Louda Josef*, s. professor c. k. gymnasia v Jičíně.  
*Ludvík Antonín*, učitel v Žamberku.  
*Dr. Macků Bedřich*, docent české techniky v Brně.  
*Mach Jaroslav*, zkuš. kand. na c. k. gymnasiu v Domažlicích.  
*Machač Josef*, zkuš. kand. na c. k. reál. škole v Králové Hradci.  
*Máchal Antonín*, kandidát prof. v Mor. Budějovicích.  
*† Machanec Vladimír*, kandidát professury v Lipníku.  
*Machytka Boh.*, posluchač české university v Praze.  
*Makarius Jan*, posluchač české university v Praze.  
*Malec Boh.*, s. professor c. k. reál. školy v Žižkově.  
*Malček Jan*, s. professor čes. zem. reální školy v Prostějově.  
*Malý Jan*, s. professor c. k. gymnasia ve Valašském Meziříčí.  
*Malý Zdeněk*, zkuš. kand. na c. k. čes. gymnasiu v Král. Vinohradech.  
*Maňák Jaroslav*, s. professor c. k. čes. gymnasia v Plzni.  
*Mareš Jaroslav*, kandidát prof. v Praze.  
*Mašek František*, s. professor dívč. gymnasia v Král. Vinohradech.  
*Mašek Josef*, posluchač čes. university v Praze.  
*Mašek Vladimír*, assistent čes. techniky v Brně.  
*Mašek Zdeněk*, s. professor vyšších lesnických ústavů v Písku.  
*Maška Otokar*, s. professor c. k. učitelského ústavu v Polské Ostravě.  
*Matějka Miloš*, kandidát prof. v Praze.  
*Matoušek Jan*, s. professor c. k. reál. školy v Praze (Ječná ulice).  
*Maurer Ludvík*, zkuš. kand. na c. k. reál. škole v Pardubicích.  
*Mayer Jan*, inž., assistent české techniky v Praze.  
*Mayer Karel*, s. professor c. k. čes. gymnasia v Uh. Hradišti.  
*Mazúř Jan*, posluchač české techniky v Brně.  
*Merten Jan*, s. professor c. k. reál. gymnasia v Králové Dvoře n. L.  
*Mika Jaroslav*, assistent c. k. reální školy v Táboře.  
*Miklica Martin*, posluchač české techniky v Praze.  
*Mládeček Ferdinand*, professor c. k. I. čes. reál. školy v Plzni.  
*Moravec Josef*, učitel měšťanské školy v Bohdanči.

- Morávek Ladislav*, s. professor c. k. gymnasia v Boskovicích.  
*Moravus J.*, posluchač české techniky v Brně.  
*Morduch Jaroslav*, posluchač české techniky v Praze.  
*Mošna Václav*, s. professor československé obchod. akademie v Praze.  
*Motka Leopold*, posluchač české techniky v Brně.  
*Musil Ladislav*, s. professor c. k. reál. školy v Lounech.  
*Návrát Viktor*, kand. fil. ve Vídni.  
*Nedbálek František*, posluchač české university v Praze.  
*Nechvíle Vincenc*, posluchač české university v Praze.  
*Dr. Němec Bohuslav*, zkuš. kand. na c. k. čes. gymnasiu v Král. Vinohradech.  
*Nevrkla Čeněk*, posluchač české techniky v Panenské Rosičce.  
*Novák Antonín*, posluchač české university v Praze.  
*Novák Jaroslav*, asistent c. k. české reální školy v Praze-III.  
*Novák Josef*, posluchač české university v Praze.  
*Novák Miroslav*, posluchač české techniky v Brně.  
*Nožarov Dončo*, posluchač české techniky v Brně.  
*Obešlo Václav*, posluchač české university v Praze.  
*Oktavec Karel*, posluchač české university v Praze.  
*Olejníček Anděloslav*, kandidát prof. v Král. Vinohradech.  
*Ouřada Rudolf*, posluchač české techniky v Praze.  
*Partaj Josef*, inženýr, s. professor c. k. reál. školy v Praze (Ječná ulice).  
*Patha Jan*, kandidát prof. v Jičíně.  
*Pavlíček Josef*, s. professor c. k. reální školy v Pardubicích.  
*Pavlišta Ladislav*, s. professor obch. akademie v Král. Hradci.  
*Pech Antonín*, posluchač české university v Praze.  
*Pecha František*, posluchač české university v Praze.  
*Petr Jaroslav*, s. professor obchod. akademie v Plzni.  
*Petrus Jan*, s. professor c. k. reál. školy v Písku.  
*Pilnáček Jaromír*, posluchač české university v Praze.  
*Dr. Pile Lev*, kand. prof. v Praze.  
*Pithart Jaroslav*, s. professor c. k. reální školy v Kutné Hoře.  
*Plicka Stanislav*, s. professor c. k. gymnasia v Třeboní.  
*Pluhař Vojtěch*, s. professor dívčího lycea v Jičíně.  
*Pohorský František*, posluchač české techniky v Praze.  
*Pokorný Václav*, s. professor c. k. reál. gymnasia v Králové Dvoře n. L.  
*Polák Bedřich*, učitel ve Velkém Borku.  
*Polák Jaroslav*, s. professor c. k. gymnasia v Zábřeze.  
*Polívková Antonie*, posluchačka české university v Praze.  
*Pospišil Bedřich*, s. professor zem. reál. školy v Bučovicích.  
*Pospišil Josef*, posluchač české techniky v Brně.  
*Pospišil Rudolf*, posluchač české techniky v Brně.  
*Raus František*, posluchač fil. v Hluboké.  
*Ráž Jaroslav*, posluchač české techniky v Praze.



- Dr. *Renz Theodor*, zkuš. kand. na c. k. gymnasiu ve Slaném.  
*Reska Bedřich*, posluchač české techniky v Praze.  
*Roháček Jan*, posluchač české university v Praze.  
*Rotrekl Konrád*, posluchač české techniky v Praze.  
*Rozsival František*, s. professor obchod. akademie v Prostějově.  
*Rozum Václav*, zkuš. kand. na c. k. reál. gymnasiu v Rokycanech.  
*Rudolf František*, posluchač české university v Praze.  
*Růžek Petr*, asistent české techniky v Praze.  
*Růžička Augustín*, posluchač české university v Praze.  
*Růžička Jaroslav*, posluchač české university v Praze.  
*Rybák Josef*, s. professor c. k. reál. školy v Písku.  
 Dr. *Rychlík Karel*, asistent, české university v Praze.  
 Dr. *Rychlík Vilém*, asistent české techniky v Praze.  
 Dr. *Ryšavý Josef*, asistent české techniky v Praze.  
*Ryšavý Vladimír*, posluchač české university v Praze.  
*Řeháček Jan*, posluchač české techniky v Praze.  
*Řehák Boh.*, posluchač české university v Praze.  
*Říha Václav*, s. professor c. k. čes. gymnasia v Olomouci.  
*Sedlák Jan*, posluchač české university v Praze.  
*Schnoutka Josef*, s. professor c. k. reální školy v Nymburce.  
*Scifert Jaroslav*, asistent c. k. čes. reál. školy v Sušici.  
*Seligér Václav*, posluchač české university v Praze.  
*Scydl Otto*, s. professor čes. obchod. školy v Č. Budějovicích.  
*Schafhaupt František*, posluchač české techniky v Brně.  
*Schulz Josef*, s. professor c. k. reál. školy v Praze (Ječná ulice).  
*Silvester Ferd.*, posluchač české university v Praze.  
 Dr. *Simandl Václav*, kandidát prof. v Ml. Boleslavi.  
*Sklenář Karel*, s. professor c. k. čes. reál. školy v Olomouci.  
*Skolil Josef*, asistent c. k. reál. školy v Praze-VII.  
*Slabý František*, zkuš. kand. na c. k. reál. škole v Písku.  
*Sládek Alois*, s. professor c. k. gymnasia v Prostějově.  
*Sládek František*, s. professor c. k. gymnasia v Uher. Hradišti.  
*Slavíček Václav*, posluchač české university v Praze.  
*Slavík Adolf*, kandidát prof. v Ústí n. Orł.  
*Slavík Bedřich*, s. professor c. k. čes. reál. školy v Olomouci.  
*Slavík Čeněk*, zkuš. kand. na c. k. gymnasiu v Praze-III.  
*Sovík Jaroslav*, zkuš. kand. na c. k. akadem. gymnasiu v Praze.  
*Spal Jar.*, s. professor c. k. II. čes. reál. školy v Plzni.  
*Srna Stanislav*, posluchač české techniky v Brně.  
*Staněk Jar.*, posluchač české university v Praze.  
*Staněk Rudolf*, odbor. učitel měšťanské školy v Bubenči.  
*Starý Jaroslav*, s. professor c. k. čes. gymnasia v Čes. Budějovicích.  
*Stehlík Josef*, s. professor c. k. učitelského ústavu v Král. Hradci.  
*Strážnický František*, s. professor c. k. čes. reál. školy v Olomouci.  
*Strážný Václav*, s. professor obchod. akademie v Prostějově.  
*Strouhal Emil*, posluchač české university v Praze.

- Sudek Václav*, zkuš. kand. na c. k. reál. škole v Táboře.  
*Světelský František*, posluchač české techniky v Brně.  
*Svoboda Jan*, úředník Hypoteční banky v Brně.  
*Dr. Svoboda Jindřich*, assistent české techniky v Praze.  
*Svoboda Josef*, s. professor c. k. I. čes. gymnasia v Brně.  
*Svoboda Karel*, s. professor c. k. učitelského ústavu v Polské Ostravě.  
*Svozil František*, učitel v Popovicích.  
*Sýkora Bohuslav*, kand. prof. ve Vel. Újezdě.  
*Syrový Emil*, posluchač české university v Praze.  
*Šafránek Jaroslav*, posluchač české university v Praze.  
*Šaloun Josef*, posluchač české university v Praze.  
*Dr. Šebesta Václav*, adjunkt c. k. vys. montan. školy v Příbrami.  
*Šeracký František*, posluchač české university v Praze.  
*Šilháček Karel*, s. professor c. k. čes. reál. školy v Čes. Budějovicích.  
*Šilhan Oldřich*, posluchač české university v Praze.  
*Šindler František*, s. professor c. k. reál. školy v Rakovnicích.  
*Škop Adolf*, posluchač české university v Praze.  
*Šlegr Josef*, kandidát prof., vychovatel v Roudnici.  
*Šmída Václav*, kandidát prof. v Nuslích.  
*Šmok Jan*, posluchač české techniky v Praze.  
*Šofr Bedřich*, posluchač české university v Praze.  
*Špaček Josef*, s. professor c. k. čes. gymnasia v Kroměříži.  
*Šrámek Bohumil*, s. professor čes. zem. reál. školy v Mor. Ostravě.  
*Štajnochr Karel*, posluchač české techniky v Praze.  
*Štangler Jan*, posluchač české university v Praze.  
*Štefan Stanislav*, posluchač české techniky v Brně.  
*Štefka František*, posluchač české techniky v Brně.  
*Štefl Alois*, pojistný technik v Praze.  
*Štech Vojtěch*, posluchač české university v Praze.  
*P. Štěpánek Jan*, stud. pracfekt a posluchač university ve Vídni.  
*Štěpánek Josef*, posluchač české university v Praze.  
*Štíbr Adolf*, s. professor c. k. reální školy v Táboře.  
*Šujan Josef*, posluchač české techniky v Brně.  
*Švejda Karel*, inženýr v Karlině.  
*Taraba Oldřich*, kandidát prof. v Praze.  
*Dr. Teissler Viktor*, s. professor českoslov. obch. akademie v Praze.  
*Tichý Josef*, posluchač české techniky v Praze.  
*Tolar Václav*, assistent české techniky v Praze.  
*Toman Jindřich*, nadučitel v Nosálovicích.  
*Tomsa František*, s. professor českoslovanské obchodní akademie v Praze.  
*Tomáš František*, zkuš. kand. na c. k. reál. škole v Král. Vinohradech.  
*Dr. Trkal Viktor*, zkuš. kand. na c. k. reál. škole v Praze-VII.  
*Uehla Josef*, ředitel měšťanské školy v Strážnici.  
*Ulrich František*, s. professor c. k. I. čes. reál. školy v Brně.  
*Vacek František*, kand. prof. v Žižkově.

- Vagaja Ludvík*, kandidát prof. v Lublani.  
*Vach Vladimír*, kandidát fil. v Brně.  
*Valach František*, posluchač české university v Podstátě.  
*Vaněk Antonín*, s. professor c. k. reál. gymnasia v Chrudími.  
*Vaněk Dobroslav*, posluchač české university v Praze.  
*Vaněk Josef*, posluchač české university v Praze.  
*Varšinec Josef*, s. professor c. k. reální školy v Praze-VII.  
 Dr. *Veselá Emilie*, s. professořka na dívčím gymnasiu Minervy v Praze.  
*Veselý Jan*, posluchač české university v Praze.  
*Veselý Stanislav*, posluchač české techniky v Brně.  
*Vlk Bohuslav*, s. professor c. k. reál. školy v Náchodě.  
*Vodička Karel*, cvič. učitel c. k. učitelského ústavu v Kutné Hoře  
 Dr. *Vodička Karel*, s. professor c. k. reál. gymnasia v Praze (Truhl. ulice).  
 Dr. *Voghera Guida* v Terstu.  
*Wolf Jaroslav*, s. professor c. k. I. čes. reál. školy v Brně.  
*Vondrášek František*, s. professor c. k. čes. reál. školy v Čes. Budějovicích.  
*Voračka Josef*, učitel v Žimuticích.  
*Vorel Čeněk*, inženýr, konstrukter české techniky v Brně.  
*Vosátka Vilém*, posluchač české techniky v Praze.  
*Vrba Arnošt*, kandidát prof. v Tisu.  
*Vtělenský Jaroslav*, zkuš. kand. na c. k. reál. škole v Král. Vinohradech.  
*Vysoužil Vojtěch*, posluchač české techniky v Praze.  
*Wangler Al. K.*, posluchač university ve Vídni.  
*Willert Emil*, učitel měšťanské školy v Polské Ostravě.  
*Wintrichová Zdeňka*, s. professořka dívčího lycea v Král. Vinohradech.  
*Zadražil Vincenc*, posluchač české techniky v Praze.  
 Dr. *Zahrádka Antonín*, s. professor c. k. gymnasia v Benešově.  
*Zajíček Vojtěch*, posluchač české university v Praze.  
*Zapletal Miloslav*, posluchač české techniky v Brně.  
*Zástěra Josef*, zkuš. kand. na c. k. reál. škole v Kostelci n. Orl.  
*Zatřepálek Josef*, asistent c. k. čes. reál. školy v Karlíně.  
 Dr. *Záviška František*, docent české university v Praze.  
*Závodský František*, zkuš. kand. na c. k. reál. škole v Praze (Ječná ulice).  
*Zeman Josef*, měst. úředník v Plzni.  
*Zemek Bohuslav*, posluchač české techniky v Praze.  
*Zíd Jan*, s. professor c. k. čes. reál. školy v Karlíně.  
*Ziegler Jindřich*, s. professor c. k. II. čes. reál. školy v Brně.  
*Zigmundík Zikmund*, bankovní úředník v Prešpurku.  
*Znojemský Robert*, s. professor c. k. I. čes. reál. školy v Brně.

*Zvčdělík Josef*, s. professor městské průmyslové školy pro dívky v Praze.

*Zabský Bohumil*, posluchač české university v Praze.

Dr. *Žáček Augustín*, assistent české university v Praze.

*Žák Jan*, odbor. učitel v Ivanovicích n. H.

*Ždárček Josef*, assistent české techniky v Praze.

*Živanský Vladimír*, posluchač české university v Praze.

*Žuvničková Libuše*, posluchačka české university v Praze.

---



Diagram čís. 5.

